

Compromissos Edital 5G

Pará

Dezembro/2021

Compromissos do Edital 5G – Pará

Dezembro/2021

O Edital nº 1/2021-SOR/SPR/CD-ANATEL, também conhecido como Edital do Leilão do 5G, corresponde ao processo de licitação de Espectro nº 53500.004083/2018-79 para licitação dos termos de autorização de faixas de radiofrequências de 700 MHz, 2,3 GHz, 3,5 GHz e 26 GHz.

O Leilão do 5G foi a maior oferta simultânea de espectro da história da Anatel, tendo as sessões de abertura, análise e julgamento de propostas de preço ocorrido nos dias 04 e 05 de novembro de 2021.

Foram licitadas 04 faixas de radiofrequências (700 MHz, 2,3 GHz, 3,5 GHz e 26 GHz) distribuídas em lotes (tipos A a J) com abrangência nacional e regional, tendo sido adquiridos 44 lotes de radiofrequências por 09 operadoras.

Esse leilão caracterizou-se pela priorização no investimento na infraestrutura de telecomunicações, ao invés de ter um viés arrecadatório. Cada Faixa de Radiofrequências licitada resultou em uma série de compromissos de investimentos nas redes de telecomunicações, destinados a promover a ampliação do acesso, a confiabilidade da rede e o aumento gradativo da densidade de estações transmissoras.

Além dos compromissos de investimento nas redes de telecomunicações as proponentes vencedoras dos lotes B e D da faixa de 3,5 GHz deverão arcar com os seguintes custos: (a) migração do sinal da televisão aberta e gratuita de parabólicas da banda C para a banda Ku; (b) desocupação da faixa de 3.625 MHz a 3.700 MHz que hoje é ocupada pelo Serviço Fixo de Satélite; (c) implementação do Programa Amazônia Integrada e Sustentável (PAIS) e (d) implementação de uma rede privativa de comunicação da Administração Pública Federal.

Por sua vez, as proponentes vencedoras dos lotes G, H e J da faixa de 26 GHz deverão arcar com os custos do programa de conectividade em Escolas Públicas de Educação Básica conforme as condições previstas no Anexo IV-C do Edital.

O presente relatório tem como objetivo apresentar um resumo sintético dos compromissos estabelecidos no Edital do 5G para o Estado do Pará.

Compromissos da faixa de 700MHz

Composta por blocos de 10 (dez) + 10 (dez) MHz, nas subfaixas de 708 MHz a 718 MHz e de 763 MHz a 773 MHz. O prazo dessa autorização é de 20 (vinte) anos, prorrogável a título oneroso. A proponente vencedora foi a empresa Winity que adquiriu o lote A1 de abrangência nacional.

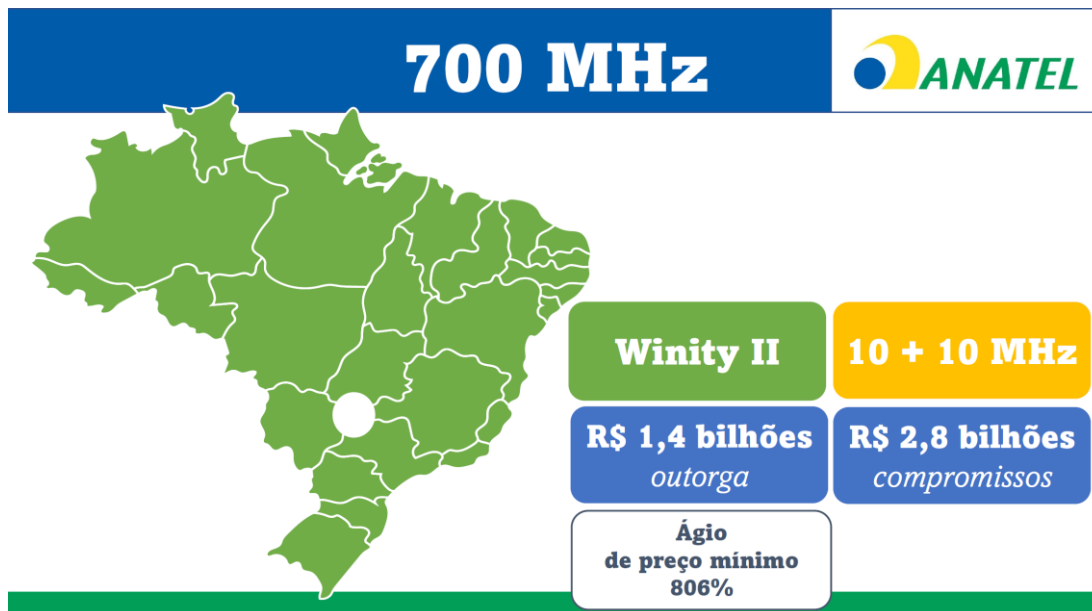

Compromisso de abrangência: ofertar SMP no padrão LTE Release 10 ou superior (4G ou superior) em localidades não sede do Anexo XII. Uma localidade será considerada atendida mediante a implantação de pelo menos uma ERB com a oferta de SMP na localidade.

Compromisso de abrangência

Localidades a serem atendidas

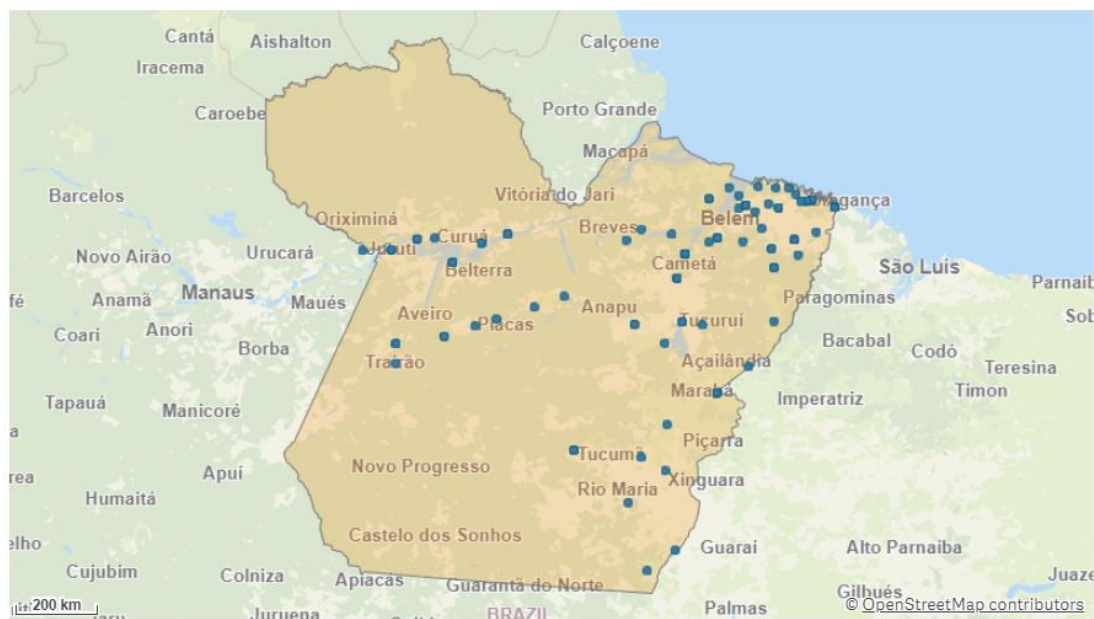

No mapa acima, cada ponto representa um município com uma ou mais localidades a serem atendidas no compromisso de Abrangência da Faixa de 700 MHz.

Total de localidades a serem atendidas

Faixa de 700 MHz

Localidades

103

Cronograma de atendimento na faixa de 700 MHz

Ofertar SMP no padrão LTE Release 10 ou superior (4G ou superior) em localidades não sede do Anexo XII, conforme o seguinte cronograma:

- até 31/12/2023: atender pelo menos 40% das localidades que constam do Anexo XII do Edital => 250 localidades;
- até 31/12/2024: atender pelo menos 70% das localidades que constam do Anexo XII do Edital => + 188 localidades (total parcial = 438 localidades);
- até 31/12/2025: atender 100% das localidades que constam do Anexo XII do Edital => + 187 localidades (total geral = 625 localidades).

Lista de Localidades do compromisso da Empresa WINITY na faixa de 700MHz:
OFERTAR SMP 4G (LTE RELEASE 10 DO 3GPP OU SUPERIOR)

UF	Município	Localidade	Localidade - IBGE	Pop. da localidade	Prazo
PA	ACARÁ	GUARUMÃ	150020605000028	1.217	40% até 31/12/2023; 70% até 31/12/2024 e 100% até 31/12/2025
PA	ÁGUA AZUL DO NORTE	NOVA CANADÁ	150034705000016	1.650	40% até 31/12/2023; 70% até 31/12/2024 e 100% até 31/12/2025
PA	ALTAMIRA	CASTELO DOS SONHOS	150060207000001	6.827	40% até 31/12/2023; 70% até 31/12/2024 e 100% até 31/12/2025
PA	AUGUSTO CORRÊA	PERI-MIRIM	150090905000008	1.082	40% até 31/12/2023; 70% até 31/12/2024 e 100% até 31/12/2025
PA	AUGUSTO CORRÊA	PATAL	150090905000013	1.031	40% até 31/12/2023; 70% até 31/12/2024 e 100% até 31/12/2025
PA	AUGUSTO CORRÊA	ATURIAÍ	150090910000001	2.985	40% até 31/12/2023; 70% até 31/12/2024 e 100% até 31/12/2025
PA	AUGUSTO CORRÊA	EMBORAÍ	150090915000001	2.689	40% até 31/12/2023; 70% até 31/12/2024 e 100% até 31/12/2025
PA	AUGUSTO CORRÊA	ARAÍ	150090920000005	2.131	40% até 31/12/2023; 70% até 31/12/2024 e 100% até 31/12/2025

PA	AURORA DO PARÁ	VILA NOVA	150095805000015	909	40% até 31/12/2023; 70% até 31/12/2024 e 100% até 31/12/2025
PA	AURORA DO PARÁ	REPARTIMENTO	150095805000022	800	40% até 31/12/2023; 70% até 31/12/2024 e 100% até 31/12/2025
PA	BAIÃO	JOANA PERES	150120410000001	1.145	40% até 31/12/2023; 70% até 31/12/2024 e 100% até 31/12/2025
PA	BAIÃO	SÃO JOAQUIM DO ITUQUARA	150120420000001	3.120	40% até 31/12/2023; 70% até 31/12/2024 e 100% até 31/12/2025
PA	BAIÃO	UMARIZAL DO TOCANTINS	150120430000001	1.311	40% até 31/12/2023; 70% até 31/12/2024 e 100% até 31/12/2025
PA	BRAGANÇA	BACURITEUA	150170905000046	2.447	40% até 31/12/2023; 70% até 31/12/2024 e 100% até 31/12/2025
PA	BRAGANÇA	VILA DO MEIO	150170905000066	853	40% até 31/12/2023; 70% até 31/12/2024 e 100% até 31/12/2025
PA	BREU BRANCO	MURU	150178205000022	1.102	40% até 31/12/2023; 70% até 31/12/2024 e 100% até 31/12/2025
PA	BREU BRANCO	NAZARÉ DOS PATOS	150178205000024	1.837	40% até 31/12/2023; 70% até 31/12/2024 e 100% até 31/12/2025
PA	BREVES	MAINARD	150180805000034	869	40% até 31/12/2023; 70% até 31/12/2024 e 100% até 31/12/2025
PA	CACHOEIRA DO PIRIÁ	ENCHE CONCHA	150195605000013	1.299	40% até 31/12/2023; 70% até 31/12/2024 e 100% até 31/12/2025
PA	CACHOEIRA DO ARARI	CÂMARA DO MARAJÓ	150200405000006	1.386	40% até 31/12/2023; 70% até 31/12/2024 e 100% até 31/12/2025
PA	CACHOEIRA DO ARARI	RETIRO GRANDE	150200405000009	1.190	40% até 31/12/2023; 70% até 31/12/2024 e 100% até 31/12/2025
PA	CAMETÁ	AREIÃO	150210307000001	2.014	40% até 31/12/2023; 70% até 31/12/2024 e 100% até 31/12/2025
PA	CAMETÁ	CARAPAJÓ	150210310000001	1.984	40% até 31/12/2023; 70% até 31/12/2024 e 100% até 31/12/2025
PA	CAMETÁ	BOM JARDIM	150210310000007	1.362	40% até 31/12/2023; 70% até 31/12/2024 e 100% até 31/12/2025
PA	CAMETÁ	CURUÇAMBABA	150210315000001	2.122	40% até 31/12/2023; 70% até 31/12/2024 e 100% até 31/12/2025

PA	CAMETÁ	JUABA	150210325000001	2.250	40% até 31/12/2023; 70% até 31/12/2024 e 100% até 31/12/2025
PA	CAMETÁ	VILA DO CARMO DO TOCANTINS	150210340000001	3.281	40% até 31/12/2023; 70% até 31/12/2024 e 100% até 31/12/2025
PA	CASTANHAL	AGROVILA CASTELO BRANCO	150240005000121	1.309	40% até 31/12/2023; 70% até 31/12/2024 e 100% até 31/12/2025
PA	COLARES	JENIPAÚBA DA LAURA	150260805000005	800	40% até 31/12/2023; 70% até 31/12/2024 e 100% até 31/12/2025
PA	CUMARU DO NORTE	POSTO GOROTIRÊ	150276405000007	825	40% até 31/12/2023; 70% até 31/12/2024 e 100% até 31/12/2025
PA	CURRALINHO	PIRIÁ	150280610000001	969	40% até 31/12/2023; 70% até 31/12/2024 e 100% até 31/12/2025
PA	CURUÁ	APOLINÁRIO	150285505000019	809	40% até 31/12/2023; 70% até 31/12/2024 e 100% até 31/12/2025
PA	CURUÇÁ	MURAJÁ	150290525000001	838	40% até 31/12/2023; 70% até 31/12/2024 e 100% até 31/12/2025
PA	FARO	NOVA MARACANÃ	150300208000001	978	40% até 31/12/2023; 70% até 31/12/2024 e 100% até 31/12/2025
PA	GARRAFÃO DO NORTE	MARAPINIMA	150307705000011	1.388	40% até 31/12/2023; 70% até 31/12/2024 e 100% até 31/12/2025
PA	GARRAFÃO DO NORTE	LIVRAMENTO	150307705000013	1.964	40% até 31/12/2023; 70% até 31/12/2024 e 100% até 31/12/2025
PA	GARRAFÃO DO NORTE	LOURO	150307705000019	1.127	40% até 31/12/2023; 70% até 31/12/2024 e 100% até 31/12/2025
PA	GOIANÉSIA DO PARÁ	PORTO NOVO OU MULATO	150309305000021	1.068	40% até 31/12/2023; 70% até 31/12/2024 e 100% até 31/12/2025
PA	IGARAPÉ-AÇU	CARIPI	150320010000001	1.753	40% até 31/12/2023; 70% até 31/12/2024 e 100% até 31/12/2025
PA	IGARAPÉ-MIRI	SANTA MARIA DO ICATU	150330905000025	1.437	40% até 31/12/2023; 70% até 31/12/2024 e 100% até 31/12/2025
PA	IPIXUNA DO PARÁ	VILA DO AMOR	150345705000012	3.630	40% até 31/12/2023; 70% até 31/12/2024 e 100% até 31/12/2025
PA	IPIXUNA DO PARÁ	CAMPOS BELOS	150345705000019	1.280	40% até 31/12/2023; 70% até 31/12/2024 e 100% até 31/12/2025

PA	IPIXUNA DO PARÁ	GENÉSIO	150345705000020	1.357	40% até 31/12/2023; 70% até 31/12/2024 e 100% até 31/12/2025
PA	IPIXUNA DO PARÁ	NOSSA SENHORA APARECIDA	150345705000021	3.428	40% até 31/12/2023; 70% até 31/12/2024 e 100% até 31/12/2025
PA	ITAITUBA	KM 30	150360605000070	1.617	40% até 31/12/2023; 70% até 31/12/2024 e 100% até 31/12/2025
PA	ITAITUBA	JARDIM DO OURO	150360605000081	849	40% até 31/12/2023; 70% até 31/12/2024 e 100% até 31/12/2025
PA	JURUTI	JURITI VELHO	150390305000014	1.786	40% até 31/12/2023; 70% até 31/12/2024 e 100% até 31/12/2025
PA	JURUTI	TABATINGA	150390305000020	1.002	40% até 31/12/2023; 70% até 31/12/2024 e 100% até 31/12/2025
PA	MARACANÃ	PENHA	150430705000014	1.121	40% até 31/12/2023; 70% até 31/12/2024 e 100% até 31/12/2025
PA	MEDICILÂNDIA	UNIÃO DA FLORESTA	150445535000001	876	40% até 31/12/2023; 70% até 31/12/2024 e 100% até 31/12/2025
PA	MOJU	NOVA VIDA	150470305000027	1.633	40% até 31/12/2023; 70% até 31/12/2024 e 100% até 31/12/2025
PA	MOJU	BOA ESPERANÇA	150470305000029	831	40% até 31/12/2023; 70% até 31/12/2024 e 100% até 31/12/2025
PA	MOJU	CAIRARI	150470310000001	1.306	40% até 31/12/2023; 70% até 31/12/2024 e 100% até 31/12/2025
PA	MONTE ALEGRE	INGLÊS DE SOUZA	150480205000032	1.102	40% até 31/12/2023; 70% até 31/12/2024 e 100% até 31/12/2025
PA	MONTE ALEGRE	LIMÃO	150480205000052	1.521	40% até 31/12/2023; 70% até 31/12/2024 e 100% até 31/12/2025
PA	NOVA ESPERANÇA DO PIRIÁ	NOVO HORIZONTE	150495005000014	2.209	40% até 31/12/2023; 70% até 31/12/2024 e 100% até 31/12/2025
PA	NOVA TIMBOTEUA	SÃO RAIMUNDO	150500705000010	849	40% até 31/12/2023; 70% até 31/12/2024 e 100% até 31/12/2025
PA	NOVA TIMBOTEUA	TIMBOTEUA	150500710000001	1.472	40% até 31/12/2023; 70% até 31/12/2024 e 100% até 31/12/2025
PA	NOVO REPARTIMENTO	VITÓRIA DA CONQUISTA	150506440000001	1.947	40% até 31/12/2023; 70% até 31/12/2024 e 100% até 31/12/2025

PA	ÓBIDOS	CURUMU	150510605000029	977	40% até 31/12/2023; 70% até 31/12/2024 e 100% até 31/12/2025
PA	ÓBIDOS	IGARAPÉ-AÇU	150510605000044	1.230	40% até 31/12/2023; 70% até 31/12/2024 e 100% até 31/12/2025
PA	PACAJÁ	ARATAU	150548605000028	1.238	40% até 31/12/2023; 70% até 31/12/2024 e 100% até 31/12/2025
PA	PACAJÁ	BOM JARDIM	150548605000029	1.230	40% até 31/12/2023; 70% até 31/12/2024 e 100% até 31/12/2025
PA	PARAUPEBAS	PALMARES II	150553605000087	2.349	40% até 31/12/2023; 70% até 31/12/2024 e 100% até 31/12/2025
PA	PLACAS	NOVO PARAÍSO	150565005000027	932	40% até 31/12/2023; 70% até 31/12/2024 e 100% até 31/12/2025
PA	PORTEL	ABC TROPICAL	150580905000027	1.060	40% até 31/12/2023; 70% até 31/12/2024 e 100% até 31/12/2025
PA	PRAINHA	SANTA MARIA DO URUARÁ	150600505000010	3.021	40% até 31/12/2023; 70% até 31/12/2024 e 100% até 31/12/2025
PA	PRAINHA	BOA VISTA DO CUÇARI	150600505000012	2.270	40% até 31/12/2023; 70% até 31/12/2024 e 100% até 31/12/2025
PA	PRAINHA	PACOVAL	150600510000001	842	40% até 31/12/2023; 70% até 31/12/2024 e 100% até 31/12/2025
PA	QUATIPURU	BOA VISTA	150611205000007	4.818	40% até 31/12/2023; 70% até 31/12/2024 e 100% até 31/12/2025
PA	RONDON DO PARÁ	KM 56	150618705000041	1.019	40% até 31/12/2023; 70% até 31/12/2024 e 100% até 31/12/2025
PA	RURÓPOLIS	ÁGUA AZUL	150619505000029	1.327	40% até 31/12/2023; 70% até 31/12/2024 e 100% até 31/12/2025
PA	RURÓPOLIS	DIVINÓPOLIS	150619515000001	2.217	40% até 31/12/2023; 70% até 31/12/2024 e 100% até 31/12/2025
PA	SALVATERRA	JOANES	150630215000001	1.326	40% até 31/12/2023; 70% até 31/12/2024 e 100% até 31/12/2025
PA	SANTA BÁRBARA DO PARÁ	JENIPAÚBA	150635105000012	915	40% até 31/12/2023; 70% até 31/12/2024 e 100% até 31/12/2025
PA	SANTA MARIA DAS BARREIRAS	CASA DE TÁBUA	150658310000001	4.086	40% até 31/12/2023; 70% até 31/12/2024 e 100% até 31/12/2025

PA	SANTANA DO ARAGUAIA	NOVA BARREIRA DO CAMPO	150670805000037	1.391	40% até 31/12/2023; 70% até 31/12/2024 e 100% até 31/12/2025
PA	SANTARÉM	BOA ESPERANÇA	150680705000179	1.426	40% até 31/12/2023; 70% até 31/12/2024 e 100% até 31/12/2025
PA	SANTARÉM	CURUAI	150680730000001	2.536	40% até 31/12/2023; 70% até 31/12/2024 e 100% até 31/12/2025
PA	SANTARÉM	SOCORRO	150680730000015	927	40% até 31/12/2023; 70% até 31/12/2024 e 100% até 31/12/2025
PA	SANTO ANTÔNIO DO TAUÁ	SANTA TERESINHA	150700305000013	814	40% até 31/12/2023; 70% até 31/12/2024 e 100% até 31/12/2025
PA	SANTO ANTÔNIO DO TAUÁ	KM 29 OU PATAUATEUA	150700310000003	1.574	40% até 31/12/2023; 70% até 31/12/2024 e 100% até 31/12/2025
PA	SANTO ANTÔNIO DO TAUÁ	SÃO RAIMUNDO DE BORRALHOS	150700315000001	1.199	40% até 31/12/2023; 70% até 31/12/2024 e 100% até 31/12/2025
PA	SANTO ANTÔNIO DO TAUÁ	TRACUATEUA DA PONTA	150700315000005	941	40% até 31/12/2023; 70% até 31/12/2024 e 100% até 31/12/2025
PA	SÃO DOMINGOS DO CAPIM	PERSEVERANÇA	150720105000010	918	40% até 31/12/2023; 70% até 31/12/2024 e 100% até 31/12/2025
PA	SÃO FÉLIX DO XINGU	TABOCA	150730025000001	6.837	40% até 31/12/2023; 70% até 31/12/2024 e 100% até 31/12/2025
PA	SÃO FÉLIX DO XINGU	VILA LINDOESTE	150730035000001	1.923	40% até 31/12/2023; 70% até 31/12/2024 e 100% até 31/12/2025
PA	SÃO FÉLIX DO XINGU	SUDOESTE	150730035000004	1.870	40% até 31/12/2023; 70% até 31/12/2024 e 100% até 31/12/2025
PA	SÃO FÉLIX DO XINGU	VILA NEREU	150730040000001	1.408	40% até 31/12/2023; 70% até 31/12/2024 e 100% até 31/12/2025
PA	SÃO JOÃO DE PIRABAS	JAPERICA	150747410000001	1.064	40% até 31/12/2023; 70% até 31/12/2024 e 100% até 31/12/2025
PA	SÃO JOÃO DO ARAGUAIA	VILA DIAMANTE	150750805000004	806	40% até 31/12/2023; 70% até 31/12/2024 e 100% até 31/12/2025
PA	SÃO JOÃO DO ARAGUAIA	VILA PONTA DE PEDRA	150750805000009	1.183	40% até 31/12/2023; 70% até 31/12/2024 e 100% até 31/12/2025
PA	SÃO JOÃO DO ARAGUAIA	VILA 1º DE MARÇO	150750805000010	1.107	40% até 31/12/2023; 70% até 31/12/2024 e 100% até 31/12/2025

PA	TRACUATEUA	PIABAS	150803505000007	2.223	40% até 31/12/2023; 70% até 31/12/2024 e 100% até 31/12/2025
PA	TRAIRÃO	BELA VISTA DO CARACOL	150805005000008	2.207	40% até 31/12/2023; 70% até 31/12/2024 e 100% até 31/12/2025
PA	ULIANÓPOLIS	ARCO-ÍRIS	150812605000014	1.405	40% até 31/12/2023; 70% até 31/12/2024 e 100% até 31/12/2025
PA	URUARÁ	ALVORADA	150815910000001	977	40% até 31/12/2023; 70% até 31/12/2024 e 100% até 31/12/2025
PA	WISEU	MARATAÚNA	150830805000011	842	40% até 31/12/2023; 70% até 31/12/2024 e 100% até 31/12/2025
PA	WISEU	LIMONDEUA	150830805000015	1.761	40% até 31/12/2023; 70% até 31/12/2024 e 100% até 31/12/2025
PA	WISEU	KM 74	150830825000018	1.803	40% até 31/12/2023; 70% até 31/12/2024 e 100% até 31/12/2025
PA	WISEU	JAPIM	150830825000020	977	40% até 31/12/2023; 70% até 31/12/2024 e 100% até 31/12/2025
PA	WISEU	CRISTAL	150830825000025	1.173	40% até 31/12/2023; 70% até 31/12/2024 e 100% até 31/12/2025
PA	XINGUARA	RIO VERMELHO	150840705000045	1.695	40% até 31/12/2023; 70% até 31/12/2024 e 100% até 31/12/2025

Trechos de rodovias

Faixa de 700 MHz

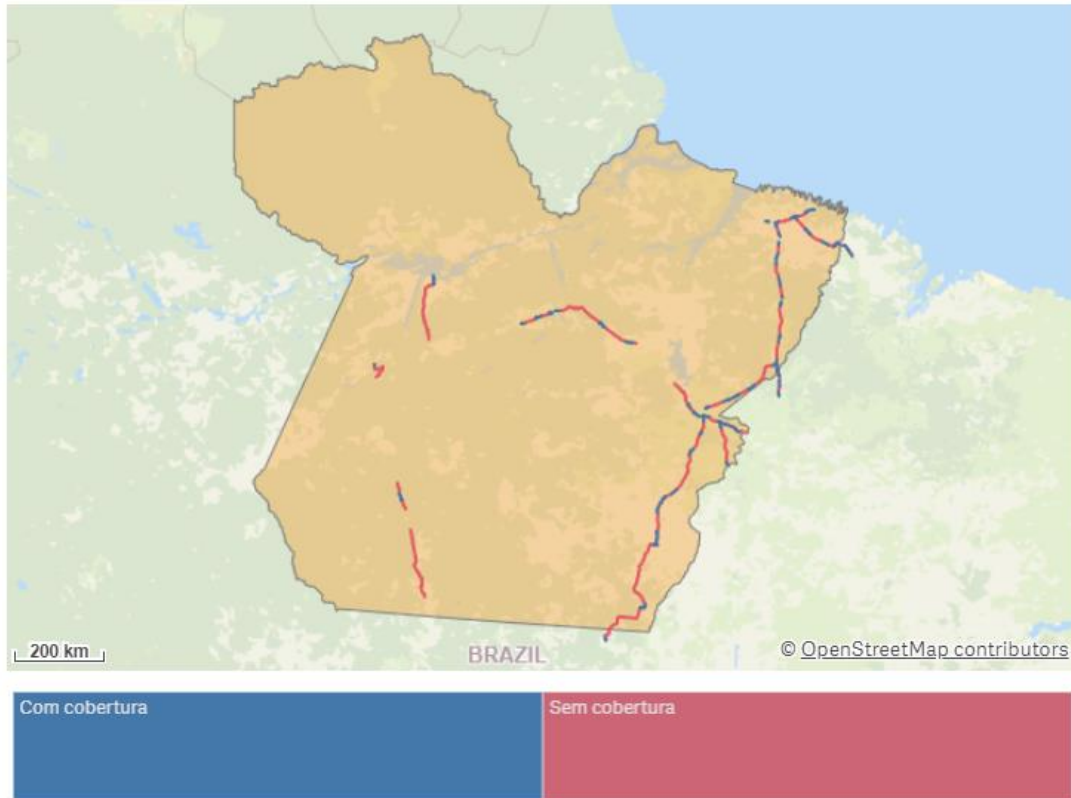

Compromisso de cobertura em rodovias federais

Faixa de 700 MHz

Trechos de rodovias

76

Rodovias (Km)

2.033

Cronograma de atendimento (cobertura de rodovias):

- até 31/12/2023: atender pelo menos 10% dos trechos que constam do Anexo XIII do Edital => 119 trechos;
 - até 31/12/2024: atender pelo menos 20% dos trechos que constam do Anexo XIII do Edital => +118 trechos (total parcial 237 trechos);
 - até 31/12/2025: atender pelo menos 50% dos trechos que constam do Anexo XIII do Edital => +356 trechos (total parcial 593 trechos);
 - até 31/12/2026: atender pelo menos 70% dos trechos que constam do Anexo XIII do Edital => +237 trechos (total parcial 830 trechos);
 - até 31/12/2027: atender pelo menos 90% dos trechos que constam do Anexo XIII do Edital => +237 trechos (total parcial 1067 trechos);
 - até 31/12/2028: atender 100% dos trechos que constam do Anexo XIII do Edital => +118 trechos (total parcial 1.185 trechos);
 - até 31/12/2029: atender 100% dos trechos complementares atribuídos (referentes ao ágio ofertado) e constantes do Anexo XVII do Edital => + 1.164 trechos.
- Total geral: 2.349 trechos.

Lista de trechos de rodovias federais do compromisso da Empresa WINITY na faixa de 700MHz: prover cobertura SMP (4G ou superior) em trechos de rodovias federais:

UF	Rod.	Código SNV	Trecho inicial	Trecho final	Rod. (Km)	Prazo
PA	BR - 010	010BMA0470	ENTR BR-222(A) (AÇAILÂNDIA)	DIV MA/PA (RIO ITINGA)	29,07	10% até 31/12/2023; 20% até 31/12/2024; 50% até 31/12/2025; 70% até 31/12/2026; 90% até 31/12/2027 e 100% até 31/12/2028
PA	BR - 010	010BPA0490	DIV MA/PA (RIO ITINGA)	ENTR BR-222(B)/PA-332 (DOM ELISEU)	3,15	100% até 31/12/2029
PA	BR - 010	010BPA0510	ENTR BR-222(B)/PA-332 (DOM ELISEU)	ENTR PA-125/263 (GURUPIZINHO)	45,33	10% até 31/12/2023; 20% até 31/12/2024; 50% até 31/12/2025; 70% até 31/12/2026; 90% até 31/12/2027 e 100% até 31/12/2028
PA	BR - 010	010BPA0530	ENTR PA-125/263 (GURUPIZINHO)	ENTR PA-256 (P/PARAGOMINAS)	72,13	10% até 31/12/2023; 20% até 31/12/2024; 50% até 31/12/2025; 70% até 31/12/2026; 90% até 31/12/2027 e 100% até 31/12/2028
PA	BR - 010	010BPA0570	ENTR PA-125	ENTR PA-252 (MÃE DO RIO)	62,86	10% até 31/12/2023; 20% até 31/12/2024; 50% até 31/12/2025; 70% até 31/12/2026; 90% até 31/12/2027 e 100% até 31/12/2028

PA	BR - 010	010BPA0590	ENTR PA-252 (MÃE DO RIO)	ENTR PA-253(A) (P/SÃO DOMINGOS DO CAPIM)	19,59	10% até 31/12/2023; 20% até 31/12/2024; 50% até 31/12/2025; 70% até 31/12/2026; 90% até 31/12/2027 e 100% até 31/12/2028
PA	BR - 010	010BPA0610	ENTR PA-253(A) (P/SÃO DOMINGOS DO CAPIM)	ENTR PA-253(B) (P/IRITUIA)	3,14	100% até 31/12/2029
PA	BR - 010	010BPA0670	ENTR PA-251/322 (SÃO MIGUEL DO GUAMA)	SANTA MARIA DO PARÁ	16,86	10% até 31/12/2023; 20% até 31/12/2024; 50% até 31/12/2025; 70% até 31/12/2026; 90% até 31/12/2027 e 100% até 31/12/2028
PA	BR - 010	010BPA0750	ENTR PA-127(A) (P/IGARAPÉ AÇU)	ENTR PA-127(B) (BARRO BRANCO)	0,31	100% até 31/12/2029
PA	BR - 153	153BPA0010	ENTR BR-222/230(A)/PA-150 (MARABÁ)	ENTR PA-405	22,20	10% até 31/12/2023; 20% até 31/12/2024; 50% até 31/12/2025; 70% até 31/12/2026; 90% até 31/12/2027 e 100% até 31/12/2028
PA	BR - 153	153BPA0030	ENTR PA-405	ENTR BR-230(B)	3,93	100% até 31/12/2029
PA	BR - 153	153BPA0050	ENTR BR-230(B)	ENTR PA-461 (P/BREJO GDE DO ARAGUAIA)	8,08	100% até 31/12/2029
PA	BR - 153	153BPA0070	ENTR PA-461 (P/BREJO GDE DO ARAGUAIA)	INÍCIO DUPLICAÇÃO (SÃO GERALDO DO ARAGUAIA)	80,58	10% até 31/12/2023; 20% até 31/12/2024; 50% até 31/12/2025; 70% até

						31/12/2026; 90% até 31/12/2027 e 100% até 31/12/2028
PA	BR - 155	155BPA0010	ENTR BR-158 (REDEÇÃO)	PONTE S/ RIO MARIA (RIO MARIA)	51,90	10% até 31/12/2023; 20% até 31/12/2024; 50% até 31/12/2025; 70% até 31/12/2026; 90% até 31/12/2027 e 100% até 31/12/2028
PA	BR - 155	155BPA0050	PONTE S/ RIO MARIA (RIO MARIA)	ENTR PA-279 (XINGUARA)	9,67	100% até 31/12/2029
PA	BR - 155	155BPA0100	ENTR PA-279 (XINGUARA)	ENTR PA-477	66,06	10% até 31/12/2023; 20% até 31/12/2024; 50% até 31/12/2025; 70% até 31/12/2026; 90% até 31/12/2027 e 100% até 31/12/2028
PA	BR - 155	155BPA0150	ENTR PA-477	ENTR PA-275 (ELDORADO DOS CARAJÁS)	42,61	10% até 31/12/2023; 20% até 31/12/2024; 50% até 31/12/2025; 70% até 31/12/2026; 90% até 31/12/2027 e 100% até 31/12/2028
PA	BR - 155	155BPA0200	ENTR PA-275 (ELDORADO DOS CARAJÁS)	ENTR BR-222 (MARABÁ)	73,51	10% até 31/12/2023; 20% até 31/12/2024; 50% até 31/12/2025; 70% até 31/12/2026; 90% até

						31/12/2027 e 100% até 31/12/2028
PA	BR - 158	158BMT0170	DIV PA/MT (INÍCIO DAS OBRAS DE PAVIMENTAÇÃO)	ENTR MT-431 (VILA RICA)	35,05	10% até 31/12/2023; 20% até 31/12/2024; 50% até 31/12/2025; 70% até 31/12/2026; 90% até 31/12/2027 e 100% até 31/12/2028
PA	BR - 158	158BPA0110	ENTR BR-155 (P/REDENÇÃO)	ENTR PA-287 (P/CUMARU DO NORTE)	9,37	100% até 31/12/2029
PA	BR - 158	158BPA0113	ENTR PA-287 (P/CUMARU DO NORTE)	DIV REDENÇÃO/STA MARIA DAS BARREIRAS	25,85	10% até 31/12/2023; 20% até 31/12/2024; 50% até 31/12/2025; 70% até 31/12/2026; 90% até 31/12/2027 e 100% até 31/12/2028
PA	BR - 158	158BPA0115	DIV REDENÇÃO/STA MARIA DAS BARREIRAS	ENTR BR-235	67,22	10% até 31/12/2023; 20% até 31/12/2024; 50% até 31/12/2025; 70% até 31/12/2026; 90% até 31/12/2027 e 100% até 31/12/2028
PA	BR - 158	158BPA0120	ENTR BR-235	ENTR PA-411	65,73	10% até 31/12/2023; 20% até 31/12/2024; 50% até 31/12/2025; 70% até 31/12/2026; 90% até 31/12/2027

						e 100% até 31/12/2028
PA	BR - 158	158BPA0130	ENTR PA-411	SANTANA DO ARAGUAIA	3,69	100% até 31/12/2029
PA	BR - 158	158BPA0140	SANTANA DO ARAGUAIA	VILA MANDII	71,30	10% até 31/12/2023; 20% até 31/12/2024; 50% até 31/12/2025; 70% até 31/12/2026; 90% até 31/12/2027 e 100% até 31/12/2028
PA	BR - 158	158BPA0150	VILA MANDII	DIV PA/MT	32,58	10% até 31/12/2023; 20% até 31/12/2024; 50% até 31/12/2025; 70% até 31/12/2026; 90% até 31/12/2027 e 100% até 31/12/2028
PA	BR - 163	163BPA0890	IGARAPÉ ANTA (DIV N PROGRESSO/ALTAMIRA)	IGARAPÉ CINTURA FINA	28,46	10% até 31/12/2023; 20% até 31/12/2024; 50% até 31/12/2025; 70% até 31/12/2026; 90% até 31/12/2027 e 100% até 31/12/2028
PA	BR - 163	163BPA0900	IGARAPÉ CINTURA FINA	ACESSO USINA (SALTO CURUÁ)	19,60	10% até 31/12/2023; 20% até 31/12/2024; 50% até 31/12/2025; 70% até 31/12/2026; 90% até 31/12/2027 e 100% até 31/12/2028

PA	BR - 163	163BPA0910	ACESSO USINA (SALTO CURUÁ)	CACHOEIRA DA SERRA	18,84	10% até 31/12/2023; 20% até 31/12/2024; 50% até 31/12/2025; 70% até 31/12/2026; 90% até 31/12/2027 e 100% até 31/12/2028
PA	BR - 163	163BPA0930	CACHOEIRA DA SERRA	CASTELO DOS SONHOS	37,45	10% até 31/12/2023; 20% até 31/12/2024; 50% até 31/12/2025; 70% até 31/12/2026; 90% até 31/12/2027 e 100% até 31/12/2028
PA	BR - 163	163BPA0940	CASTELO DOS SONHOS	VILA ISOL	68,61	10% até 31/12/2023; 20% até 31/12/2024; 50% até 31/12/2025; 70% até 31/12/2026; 90% até 31/12/2027 e 100% até 31/12/2028
PA	BR - 163	163BPA0990	VILA ALVORADA DA AMAZÔNIA	NOVO PROGRESSO	26,48	10% até 31/12/2023; 20% até 31/12/2024; 50% até 31/12/2025; 70% até 31/12/2026; 90% até 31/12/2027 e 100% até 31/12/2028
PA	BR - 163	163BPA1000	NOVO PROGRESSO	RIO SANTA JULIA	28,83	10% até 31/12/2023; 20% até 31/12/2024;

						50% até 31/12/2025; 70% até 31/12/2026; 90% até 31/12/2027 e 100% até 31/12/2028
PA	BR - 163	163BPA1090	RIO ITAPACURÁ (DIV TRAIRÃO/ITAITUBA)	ENTR BR-230(A) (FIM TRECHO PAVIMENTADO CAMPO VERDE)	31,10	10% até 31/12/2023; 20% até 31/12/2024; 50% até 31/12/2025; 70% até 31/12/2026; 90% até 31/12/2027 e 100% até 31/12/2028
PA	BR - 163	163BPA1160	DIV RURÓPOLIS/PLACA	IG ONÇA (DIV PLACAS/BELTERRA)	26,79	10% até 31/12/2023; 20% até 31/12/2024; 50% até 31/12/2025; 70% até 31/12/2026; 90% até 31/12/2027 e 100% até 31/12/2028
PA	BR - 163	163BPA1170	IG ONÇA (DIV PLACAS/BELTERRA)	RIO MOJÚ	18,09	10% até 31/12/2023; 20% até 31/12/2024; 50% até 31/12/2025; 70% até 31/12/2026; 90% até 31/12/2027 e 100% até 31/12/2028
PA	BR - 163	163BPA1180	RIO MOJÚ	RIO JUTARANA	17,68	10% até 31/12/2023; 20% até 31/12/2024; 50% até 31/12/2025; 70% até 31/12/2026;

						90% até 31/12/2027 e 100% até 31/12/2028
PA	BR - 163	163BPA1190	RIO JUTARANA	ACESSO À VILA SÃO JOSÉ	15,18	10% até 31/12/2023; 20% até 31/12/2024; 50% até 31/12/2025; 70% até 31/12/2026; 90% até 31/12/2027 e 100% até 31/12/2028
PA	BR - 163	163BPA1200	ACESSO À VILA SÃO JOSÉ	ENTR PA-443 (BELTERRA)	56,63	10% até 31/12/2023; 20% até 31/12/2024; 50% até 31/12/2025; 70% até 31/12/2026; 90% até 31/12/2027 e 100% até 31/12/2028
PA	BR - 163	163BPA1210	ENTR PA-443 (BELTERRA)	DIV BELTERRA/SANTARÉM	3,40	100% até 31/12/2029
PA	BR - 163	163BPA1220	DIV BELTERRA/SANTARÉM	ENTR PA-433	7,62	100% até 31/12/2029
PA	BR - 163	163BPA1230	ENTR PA-433	ENTR PA-431 (SÃO JOSÉ)	4,73	100% até 31/12/2029
PA	BR - 163	163BPA1260	ENTR PA-431 (SÃO JOSÉ)	ENTR PA-457(A) (P/ALTER DO CHÃO)	0,91	100% até 31/12/2029
PA	BR - 222	222BPA0712	ENTR BR-010(B)/PA-332(A) (DOM ELISEU)	RONDON DO PARÁ	72,82	10% até 31/12/2023; 20% até 31/12/2024; 50% até 31/12/2025; 70% até 31/12/2026; 90% até 31/12/2027 e 100% até 31/12/2028
PA	BR - 222	222BPA0714	RONDON DO PARÁ	ABEL FIGUEIREDO	29,73	10% até 31/12/2023; 20% até 31/12/2024;

						50% até 31/12/2025; 70% até 31/12/2026; 90% até 31/12/2027 e 100% até 31/12/2028
PA	BR - 222	222BPA0720	ABEL FIGUEIREDO	BOM JESUS DO TOCANTINS	9,76	100% até 31/12/2029
PA	BR - 222	222BPA0730	BOM JESUS DO TOCANTINS	RIO JACUNDÁ (R MÃE MARIA)	21,41	10% até 31/12/2023; 20% até 31/12/2024; 50% até 31/12/2025; 70% até 31/12/2026; 90% até 31/12/2027 e 100% até 31/12/2028
PA	BR - 222	222BPA0750	RIO JACUNDÁ (R MÃE MARIA)	ENTR PA-150(A)/332(B) (MORADA NOVA (DOZE))	17,18	10% até 31/12/2023; 20% até 31/12/2024; 50% até 31/12/2025; 70% até 31/12/2026; 90% até 31/12/2027 e 100% até 31/12/2028
PA	BR - 230	230BPA1190	DIV TO/PA (INÍCIO PONTE S/RIO ARAGUAIA)	FIM PONTE S/RIO ARAGUAIA	0,93	100% até 31/12/2029
PA	BR - 230	230BPA1220	INÍCIO PAVIMENTAÇÃO	FIM DA PAVIMENTAÇÃO	3,86	100% até 31/12/2029
PA	BR - 230	230BPA1226	FIM DA PAVIMENTAÇÃO	INÍCIO PAVIMENTAÇÃO	4,19	100% até 31/12/2029
PA	BR - 230	230BPA1245	ENTR PA-459 (P/BREJO GRANDE DO ARAGUAIA)	ENTR BR-153(A)	14,91	10% até 31/12/2023; 20% até 31/12/2024; 50% até 31/12/2025; 70% até 31/12/2026; 90% até 31/12/2027

						e 100% até 31/12/2028
PA	BR - 230	230BPA1305	PERÍMETRO URBANO CIDADE NOVA	ENTR PA-268 (P/ITUPIRANGA)	14,57	10% até 31/12/2023; 20% até 31/12/2024; 50% até 31/12/2025; 70% até 31/12/2026; 90% até 31/12/2027 e 100% até 31/12/2028
PA	BR - 230	230BPA1330	ENTR PA-268 (P/ITUPIRANGA)	RIO CAJAZEIRAS	22,02	10% até 31/12/2023; 20% até 31/12/2024; 50% até 31/12/2025; 70% até 31/12/2026; 90% até 31/12/2027 e 100% até 31/12/2028
PA	BR - 230	230BPA1360	RIO CAJAZEIRAS	DIVINÓPOLIS	45,49	10% até 31/12/2023; 20% até 31/12/2024; 50% até 31/12/2025; 70% até 31/12/2026; 90% até 31/12/2027 e 100% até 31/12/2028
PA	BR - 230	230BPA1410	INÍCIO TRECHO PAVIMENTADO	RIO PACAJÁ (PACAJÁ)	10,10	10% até 31/12/2023; 20% até 31/12/2024; 50% até 31/12/2025; 70% até 31/12/2026; 90% até 31/12/2027 e 100% até 31/12/2028
PA	BR - 230	230BPA1420	RIO PACAJÁ (PACAJÁ)	RIO ANAPÚ (ANAPÚ)	64,12	10% até 31/12/2023;

						20% até 31/12/2024; 50% até 31/12/2025; 70% até 31/12/2026; 90% até 31/12/2027 e 100% até 31/12/2028
PA	BR - 230	230BPA1440	RIO ANAPÚ (ANAPÚ)	ENTR PA-167(A)/258 (P/ SENADOR JOSÉ PORFÍRIO)	58,51	10% até 31/12/2023; 20% até 31/12/2024; 50% até 31/12/2025; 70% até 31/12/2026; 90% até 31/12/2027 e 100% até 31/12/2028
PA	BR - 230	230BPA1460	ENTR PA-167(A)/258 (P/ SENADOR JOSÉ PORFÍRIO)	INÍCIO TRAVESSIA RIO XINGÚ (BELO MONTE)	7,80	100% até 31/12/2029
PA	BR - 230	230BPA1480	FIM TRAVESSIA RIO XINGÚ	INÍCIO DA PONTE SOBRE O CANAL DE FUGA DA UHE BELO MONTE	9,26	100% até 31/12/2029
PA	BR - 230	230BPA1482	INÍCIO DA PONTE SOBRE O CANAL DE FUGA DA UHE BELO MONTE	FINAL DA PONTE SOBRE O CANAL DE FUGA DA UHE BELO MONTE	0,62	100% até 31/12/2029
PA	BR - 230	230BPA1485	FINAL DA PONTE SOBRE O CANAL DE FUGA DA UHE BELO MONTE	ENTR BR-158/PA-415(A)	43,36	10% até 31/12/2023; 20% até 31/12/2024; 50% até 31/12/2025; 70% até 31/12/2026; 90% até 31/12/2027 e 100% até 31/12/2028
PA	BR - 230	230BPA1500	FIM TRAVESSIA URBANA DE ALTAMIRA	BRASIL NOVO	23,79	10% até 31/12/2023; 20% até 31/12/2024; 50% até 31/12/2025; 70% até

						31/12/2026; 90% até 31/12/2027 e 100% até 31/12/2028
PA	BR - 230	230BPA1520	BRASIL NOVO	FIM DA PAVIMENTAÇÃO	33,31	10% até 31/12/2023; 20% até 31/12/2024; 50% até 31/12/2025; 70% até 31/12/2026; 90% até 31/12/2027 e 100% até 31/12/2028
PA	BR - 230	230BPA1640	ENTR BR-163(B) (CAMPO VERDE)	INÍCIO TRAVESSIA R. TAPAJÓS (MIRITITUBA)	28,64	10% até 31/12/2023; 20% até 31/12/2024; 50% até 31/12/2025; 70% até 31/12/2026; 90% até 31/12/2027 e 100% até 31/12/2028
PA	BR - 308	308BPA0150	ENTR BR-010(B) (P/SANTA MARIA DO PARÁ)	ENTR PA-324 (P/SALINÓPOLIS)	0,07	100% até 31/12/2029
PA	BR - 308	308BPA0160	ENTR PA-324 (P/SALINÓPOLIS)	ENTR PA-380 (P/BONITO)	17,08	10% até 31/12/2023; 20% até 31/12/2024; 50% até 31/12/2025; 70% até 31/12/2026; 90% até 31/12/2027 e 100% até 31/12/2028
PA	BR - 308	308BPA0170	ENTR PA-380 (P/BONITO)	ENTR PA-436 (P/BOA ESPERANÇA)	11,82	10% até 31/12/2023; 20% até 31/12/2024; 50% até 31/12/2025; 70% até 31/12/2026;

						90% até 31/12/2027 e 100% até 31/12/2028
PA	BR - 308	308BPA0180	ENTR PA-436 (P/BOA ESPERANÇA)	ENTR BR-316(B)/PA-124/242 (CAPANEMA)	4,29	100% até 31/12/2029
PA	BR - 308	308BPA0200	ENTR BR-316(B)/PA-124/242 (CAPANEMA)	BRAGANÇA	22,28	10% até 31/12/2023; 20% até 31/12/2024; 50% até 31/12/2025; 70% até 31/12/2026; 90% até 31/12/2027 e 100% até 31/12/2028
PA	BR - 316	316BMA0240	DIV PA/MA (BOA VISTA DO GURUPÍ)	ENTR MA-306/206 (MARACAÇUMÉ)	29,21	10% até 31/12/2023; 20% até 31/12/2024; 50% até 31/12/2025; 70% até 31/12/2026; 90% até 31/12/2027 e 100% até 31/12/2028
PA	BR - 316	316BPA0190	ENTR BR-308(A)/PA-124/242 (CAPANEMA)	ENTR PA-251/378 (P/OURÉM)	21,19	10% até 31/12/2023; 20% até 31/12/2024; 50% até 31/12/2025; 70% até 31/12/2026; 90% até 31/12/2027 e 100% até 31/12/2028
PA	BR - 316	316BPA0200	ENTR PA-251/378 (P/OURÉM)	ENTR PA-112 (P/BRAGANÇA)	10,56	10% até 31/12/2023; 20% até 31/12/2024; 50% até 31/12/2025; 70% até 31/12/2026; 90% até 31/12/2027

						e 100% até 31/12/2028
PA	BR - 316	316BPA0210	ENTR PA-112 (P/BRAGANÇA)	ENTR PA-108/253 (P/CAPITÃO POÇO)	19,02	10% até 31/12/2023; 20% até 31/12/2024; 50% até 31/12/2025; 70% até 31/12/2026; 90% até 31/12/2027 e 100% até 31/12/2028
PA	BR - 316	316BPA0220	ENTR PA-108/253 (P/CAPITÃO POÇO)	ENTR PA-102 (P/WISEU)	17,81	10% até 31/12/2023; 20% até 31/12/2024; 50% até 31/12/2025; 70% até 31/12/2026; 90% até 31/12/2027 e 100% até 31/12/2028
PA	BR - 316	316BPA0230	ENTR PA-102 (P/WISEU)	DIV PA/MA (ALTO BONITO)	11,18	10% até 31/12/2023; 20% até 31/12/2024; 50% até 31/12/2025; 70% até 31/12/2026; 90% até 31/12/2027 e 100% até 31/12/2028

Compromissos da faixa de 2300MHz

Composta por blocos regionais de 50 MHz (tipo E) na subfaixa de 2.300 MHz a 2.350 MHz) e blocos regionais de 40 MHz (tipo F) na subfaixa de 2.350 MHz a 2.390 MHz). O prazo dessas autorizações é de 20 (vinte) anos, prorrogável a título oneroso. As proponentes vencedoras no Pará foram a Claro (E1, E3, E5, E6 e E8), Telefônica (E7, F1, F3 e F5) e Tim (F6 E F7).

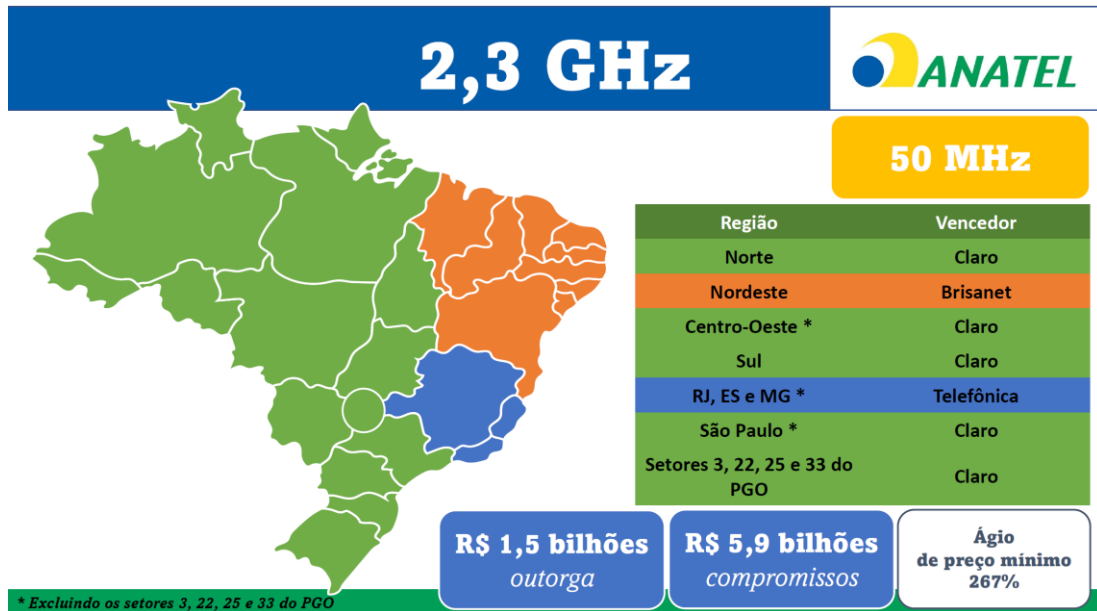

Compromisso de abrangência: ofertar SMP no padrão LTE Release 10 ou superior (4G ou superior) em sedes municipais e localidades não sede designadas constantes do Anexo XVI. Uma sede municipal será considerada atendida quando a área de cobertura atingir pelo menos 95% da área urbana do distrito sede com um nível de sinal mínimo de -110 dBm e uma localidade não sede será considerada atendida mediante a implantação de pelo menos uma ERB com a oferta de SMP.

Cronograma Geral de Atendimento na faixa de 2300 MHz

- até 31/12/2023: atender pelo menos 40% das municípios que constam do Anexo XVI do Edital atribuídos a proponente vencedora. => 157 Municípios na Etapa (conforme distribuição por proponente). Subtotal = 157 Municípios;
- até 31/12/2023: atender pelo menos 10% das localidades que constam do Anexo XVI do Edital atribuídos a proponente vencedora. => 681 Localidades na Etapa (conforme distribuição por proponente). Subtotal = 681 Localidades e 157 Municípios;
- até 31/12/2024: atender 100% das municípios que constam do Anexo XVI do Edital atribuídos a proponente vencedora => 234 Municípios na Etapa (conforme distribuição por proponente). Subtotal = 391 Municípios;
- até 31/12/2024: atender pelo menos 20% das localidades que constam do Anexo XVI do Edital atribuídos a proponente vencedora. => 680 Localidades na Etapa (conforme distribuição por proponente). Subtotal = 1.361 Localidades e 391 Municípios;
- até 31/12/2025: atender pelo menos 40% das localidades que constam do Anexo XVI do Edital atribuídos a proponente vencedora. => 1.361 Localidades na Etapa (conforme distribuição por proponente). Subtotal = 2.722 Localidades e 391 Municípios;

					e 100% até 31/12/2028
TELEFÔNICA	PA	ACARÁ	AGROVILA DO PA CALMARIA II - VILA ISRAEL	511	10% até 31/12/2023; 20% até 31/12/2024; 40% até 31/12/2025; 60% até 31/12/2026; 80% até 31/12/2027 e 100% até 31/12/2028
TELEFÔNICA	PA	ACARÁ	AGROVILA DO PA SANTA MARIA II	370	10% até 31/12/2023; 20% até 31/12/2024; 40% até 31/12/2025; 60% até 31/12/2026; 80% até 31/12/2027 e 100% até 31/12/2028
TELEFÔNICA	PA	ACARÁ	GUAJARÁ-MIRI	177	10% até 31/12/2023; 20% até 31/12/2024; 40% até 31/12/2025; 60% até 31/12/2026; 80% até 31/12/2027 e 100% até 31/12/2028
TELEFÔNICA	PA	AFUÁ	JUPATI DO AFUÁ	179	10% até 31/12/2023; 20% até 31/12/2024; 40% até 31/12/2025; 60% até 31/12/2026; 80% até 31/12/2027 e 100% até 31/12/2028
TELEFÔNICA	PA	ÁGUA AZUL DO NORTE	VILA UNIÃO	205	10% até 31/12/2023; 20% até 31/12/2024; 40% até 31/12/2025; 60% até 31/12/2026; 80% até 31/12/2027 e 100% até 31/12/2028
CLARO	PA	ALENQUER	MAMIÁ	392	10% até 31/12/2023; 20% até 31/12/2024; 40% até 31/12/2025; 60% até 31/12/2026; 80% até 31/12/2027 e 100% até 31/12/2028
TELEFÔNICA	PA	ALENQUER	AGROVILA DO PA AQ PACOVAL	894	10% até 31/12/2023; 20% até 31/12/2024; 40% até 31/12/2025; 60% até 31/12/2026; 80% até 31/12/2027 e 100% até 31/12/2028

TELEFÔNICA	PA	ALENQUER	CUIUPEUA	103	10% até 31/12/2023; 20% até 31/12/2024; 40% até 31/12/2025; 60% até 31/12/2026; 80% até 31/12/2027 e 100% até 31/12/2028
CLARO	PA	ALMEIRIM	ARUMANDUBA	236	10% até 31/12/2023; 20% até 31/12/2024; 40% até 31/12/2025; 60% até 31/12/2026; 80% até 31/12/2027 e 100% até 31/12/2028
CLARO	PA	ALMEIRIM	BANDEIRA	215	10% até 31/12/2023; 20% até 31/12/2024; 40% até 31/12/2025; 60% até 31/12/2026; 80% até 31/12/2027 e 100% até 31/12/2028
CLARO	PA	ALMEIRIM	BARREIRAS	329	10% até 31/12/2023; 20% até 31/12/2024; 40% até 31/12/2025; 60% até 31/12/2026; 80% até 31/12/2027 e 100% até 31/12/2028
CLARO	PA	ALMEIRIM	BRAÇO	338	10% até 31/12/2023; 20% até 31/12/2024; 40% até 31/12/2025; 60% até 31/12/2026; 80% até 31/12/2027 e 100% até 31/12/2028
CLARO	PA	ALMEIRIM	SARACURA	79	10% até 31/12/2023; 20% até 31/12/2024; 40% até 31/12/2025; 60% até 31/12/2026; 80% até 31/12/2027 e 100% até 31/12/2028
TELEFÔNICA	PA	ALMEIRIM	PLANALTO	1.540	10% até 31/12/2023; 20% até 31/12/2024; 40% até 31/12/2025; 60% até 31/12/2026; 80% até 31/12/2027 e 100% até 31/12/2028
TELEFÔNICA	PA	ALMEIRIM	SÃO MIGUEL	463	10% até 31/12/2023; 20% até 31/12/2024; 40% até 31/12/2025;

					60% até 31/12/2026; 80% até 31/12/2027 e 100% até 31/12/2028
CLARO	PA	ALTAMIRA	ALDEIA INDÍGENA BAÚ	235	10% até 31/12/2023; 20% até 31/12/2024; 40% até 31/12/2025; 60% até 31/12/2026; 80% até 31/12/2027 e 100% até 31/12/2028
CLARO	PA	ALTAMIRA	CACHOEIRA DA SERRA	1.386	10% até 31/12/2023; 20% até 31/12/2024; 40% até 31/12/2025; 60% até 31/12/2026; 80% até 31/12/2027 e 100% até 31/12/2028
CLARO	PA	ALTAMIRA	ESPERANÇA IV	17	10% até 31/12/2023; 20% até 31/12/2024; 40% até 31/12/2025; 60% até 31/12/2026; 80% até 31/12/2027 e 100% até 31/12/2028
CLARO	PA	ALTAMIRA	SOL NASCENTE	132	10% até 31/12/2023; 20% até 31/12/2024; 40% até 31/12/2025; 60% até 31/12/2026; 80% até 31/12/2027 e 100% até 31/12/2028
TELEFÔNICA	PA	ALTAMIRA	AGROVILA PRINCESA DO XINGU	329	10% até 31/12/2023; 20% até 31/12/2024; 40% até 31/12/2025; 60% até 31/12/2026; 80% até 31/12/2027 e 100% até 31/12/2028
CLARO	PA	ANAPU	SUCUPIRA OU KM- 120	163	10% até 31/12/2023; 20% até 31/12/2024; 40% até 31/12/2025; 60% até 31/12/2026; 80% até 31/12/2027 e 100% até 31/12/2028
CLARO	PA	ANAPU	SURUBIM	230	10% até 31/12/2023; 20% até 31/12/2024; 40% até 31/12/2025; 60% até 31/12/2026; 80% até 31/12/2027

					e 100% até 31/12/2028
CLARO	PA	ANAPU	VILA ISABEL	181	10% até 31/12/2023; 20% até 31/12/2024; 40% até 31/12/2025; 60% até 31/12/2026; 80% até 31/12/2027 e 100% até 31/12/2028
TELEFÔNICA	PA	ANAPU	BELO MONTE DO PONTAL	657	10% até 31/12/2023; 20% até 31/12/2024; 40% até 31/12/2025; 60% até 31/12/2026; 80% até 31/12/2027 e 100% até 31/12/2028
TELEFÔNICA	PA	AUGUSTO CORRÊA	ILHA COROA COMPRIDA	90	10% até 31/12/2023; 20% até 31/12/2024; 40% até 31/12/2025; 60% até 31/12/2026; 80% até 31/12/2027 e 100% até 31/12/2028
TELEFÔNICA	PA	AUGUSTO CORRÊA	SÃO LUÍS DO APIÓ	663	10% até 31/12/2023; 20% até 31/12/2024; 40% até 31/12/2025; 60% até 31/12/2026; 80% até 31/12/2027 e 100% até 31/12/2028
TELEFÔNICA	PA	AURORA DO PARÁ	VILA FÁTIMA	677	10% até 31/12/2023; 20% até 31/12/2024; 40% até 31/12/2025; 60% até 31/12/2026; 80% até 31/12/2027 e 100% até 31/12/2028
CLARO	PA	AVEIRO	BRASÍLIA LEGAL	742	10% até 31/12/2023; 20% até 31/12/2024; 40% até 31/12/2025; 60% até 31/12/2026; 80% até 31/12/2027 e 100% até 31/12/2028
CLARO	PA	AVEIRO	FORDLÂNDIA	1.172	10% até 31/12/2023; 20% até 31/12/2024; 40% até 31/12/2025; 60% até 31/12/2026; 80% até 31/12/2027 e 100% até 31/12/2028

CLARO	PA	AVEIRO	PINHEL	258	10% até 31/12/2023; 20% até 31/12/2024; 40% até 31/12/2025; 60% até 31/12/2026; 80% até 31/12/2027 e 100% até 31/12/2028
CLARO	PA	AVEIRO	SANTA CRUZ	770	10% até 31/12/2023; 20% até 31/12/2024; 40% até 31/12/2025; 60% até 31/12/2026; 80% até 31/12/2027 e 100% até 31/12/2028
CLARO	PA	AVEIRO	SÃO RAIMUNDO OU SEM TERRA	193	10% até 31/12/2023; 20% até 31/12/2024; 40% até 31/12/2025; 60% até 31/12/2026; 80% até 31/12/2027 e 100% até 31/12/2028
CLARO	PA	BAIÃO	TAMBAÍ	199	10% até 31/12/2023; 20% até 31/12/2024; 40% até 31/12/2025; 60% até 31/12/2026; 80% até 31/12/2027 e 100% até 31/12/2028
TELEFÔNICA	PA	BAIÃO	ANILZINHO	280	10% até 31/12/2023; 20% até 31/12/2024; 40% até 31/12/2025; 60% até 31/12/2026; 80% até 31/12/2027 e 100% até 31/12/2028
TELEFÔNICA	PA	BAIÃO	ARAQUEMBAUA	594	10% até 31/12/2023; 20% até 31/12/2024; 40% até 31/12/2025; 60% até 31/12/2026; 80% até 31/12/2027 e 100% até 31/12/2028
TELEFÔNICA	PA	BAIÃO	CALADOS	613	10% até 31/12/2023; 20% até 31/12/2024; 40% até 31/12/2025; 60% até 31/12/2026; 80% até 31/12/2027 e 100% até 31/12/2028
CLARO	PA	BARCARENA	ARAPARI	899	10% até 31/12/2023; 20% até 31/12/2024; 40% até 31/12/2025;

					60% até 31/12/2026; 80% até 31/12/2027 e 100% até 31/12/2028
TELEFÔNICA	PA	BELÉM	FURO DAS MARINHAS	585	10% até 31/12/2023; 20% até 31/12/2024; 40% até 31/12/2025; 60% até 31/12/2026; 80% até 31/12/2027 e 100% até 31/12/2028
TELEFÔNICA	PA	BELÉM	NOVA ESPERANÇA DAS BARREIRAS	83	10% até 31/12/2023; 20% até 31/12/2024; 40% até 31/12/2025; 60% até 31/12/2026; 80% até 31/12/2027 e 100% até 31/12/2028
TELEFÔNICA	PA	BELTERRA	ARAMANAI	219	10% até 31/12/2023; 20% até 31/12/2024; 40% até 31/12/2025; 60% até 31/12/2026; 80% até 31/12/2027 e 100% até 31/12/2028
TELEFÔNICA	PA	BOM JESUS DO TOCANTINS	SÃO RAIMUNDO	650	10% até 31/12/2023; 20% até 31/12/2024; 40% até 31/12/2025; 60% até 31/12/2026; 80% até 31/12/2027 e 100% até 31/12/2028
CLARO	PA	BONITO	SÃO JOÃO DAS PANELAS	332	10% até 31/12/2023; 20% até 31/12/2024; 40% até 31/12/2025; 60% até 31/12/2026; 80% até 31/12/2027 e 100% até 31/12/2028
CLARO	PA	BRAGANÇA	AJURUTEUA	451	10% até 31/12/2023; 20% até 31/12/2024; 40% até 31/12/2025; 60% até 31/12/2026; 80% até 31/12/2027 e 100% até 31/12/2028
CLARO	PA	BRAGANÇA	ENGENHO	459	10% até 31/12/2023; 20% até 31/12/2024; 40% até 31/12/2025; 60% até 31/12/2026; 80% até 31/12/2027

					e 100% até 31/12/2028
CLARO	PA	BRAGANÇA	JESSÉ GUIMARÃES	339	10% até 31/12/2023; 20% até 31/12/2024; 40% até 31/12/2025; 60% até 31/12/2026; 80% até 31/12/2027 e 100% até 31/12/2028
CLARO	PA	BRAGANÇA	NOVA MOCAJUBA	657	10% até 31/12/2023; 20% até 31/12/2024; 40% até 31/12/2025; 60% até 31/12/2026; 80% até 31/12/2027 e 100% até 31/12/2028
CLARO	PA	BRAGANÇA	PONTA DO BACURITEUA	516	10% até 31/12/2023; 20% até 31/12/2024; 40% até 31/12/2025; 60% até 31/12/2026; 80% até 31/12/2027 e 100% até 31/12/2028
CLARO	PA	BRAGANÇA	RIO GRANDE	435	10% até 31/12/2023; 20% até 31/12/2024; 40% até 31/12/2025; 60% até 31/12/2026; 80% até 31/12/2027 e 100% até 31/12/2028
CLARO	PA	BRAGANÇA	TAPERAÇU PORTO	423	10% até 31/12/2023; 20% até 31/12/2024; 40% até 31/12/2025; 60% até 31/12/2026; 80% até 31/12/2027 e 100% até 31/12/2028
TELEFÔNICA	PA	BRAGANÇA	CARATATEUA	2.367	10% até 31/12/2023; 20% até 31/12/2024; 40% até 31/12/2025; 60% até 31/12/2026; 80% até 31/12/2027 e 100% até 31/12/2028
TELEFÔNICA	PA	BRAGANÇA	ILHA DO CASTELO	753	10% até 31/12/2023; 20% até 31/12/2024; 40% até 31/12/2025; 60% até 31/12/2026; 80% até 31/12/2027 e 100% até 31/12/2028

TELEFÔNICA	PA	BRAGANÇA	NOVA CANINDÉ	477	10% até 31/12/2023; 20% até 31/12/2024; 40% até 31/12/2025; 60% até 31/12/2026; 80% até 31/12/2027 e 100% até 31/12/2028
TELEFÔNICA	PA	BRAGANÇA	TIJOCA	190	10% até 31/12/2023; 20% até 31/12/2024; 40% até 31/12/2025; 60% até 31/12/2026; 80% até 31/12/2027 e 100% até 31/12/2028
CLARO	PA	BRASIL NOVO	AGROVILA DUQUE DE CAXIAS	289	10% até 31/12/2023; 20% até 31/12/2024; 40% até 31/12/2025; 60% até 31/12/2026; 80% até 31/12/2027 e 100% até 31/12/2028
CLARO	PA	BRASIL NOVO	GRANDE ESPERANÇA	319	10% até 31/12/2023; 20% até 31/12/2024; 40% até 31/12/2025; 60% até 31/12/2026; 80% até 31/12/2027 e 100% até 31/12/2028
TELEFÔNICA	PA	BRASIL NOVO	AGROVILA OLAVO BILAC	149	10% até 31/12/2023; 20% até 31/12/2024; 40% até 31/12/2025; 60% até 31/12/2026; 80% até 31/12/2027 e 100% até 31/12/2028
TELEFÔNICA	PA	BRASIL NOVO	CARLOS PENA FILHO	273	10% até 31/12/2023; 20% até 31/12/2024; 40% até 31/12/2025; 60% até 31/12/2026; 80% até 31/12/2027 e 100% até 31/12/2028
TELEFÔNICA	PA	BREJO GRANDE DO ARAGUAIA	SANTA RITA	394	10% até 31/12/2023; 20% até 31/12/2024; 40% até 31/12/2025; 60% até 31/12/2026; 80% até 31/12/2027 e 100% até 31/12/2028
TELEFÔNICA	PA	BREJO GRANDE DO ARAGUAIA	SÃO RAIMUNDO DO ARAGUAIA	701	10% até 31/12/2023; 20% até 31/12/2024; 40% até 31/12/2025;

					60% até 31/12/2026; 80% até 31/12/2027 e 100% até 31/12/2028
TELEFÔNICA	PA	BREU BRANCO	NOVA JUTAÍ	794	10% até 31/12/2023; 20% até 31/12/2024; 40% até 31/12/2025; 60% até 31/12/2026; 80% até 31/12/2027 e 100% até 31/12/2028
TELEFÔNICA	PA	BREU BRANCO	PLACAS	1.427	10% até 31/12/2023; 20% até 31/12/2024; 40% até 31/12/2025; 60% até 31/12/2026; 80% até 31/12/2027 e 100% até 31/12/2028
TELEFÔNICA	PA	BREU BRANCO	QUATRO BOCAS OU LOPOLÂNDIA	175	10% até 31/12/2023; 20% até 31/12/2024; 40% até 31/12/2025; 60% até 31/12/2026; 80% até 31/12/2027 e 100% até 31/12/2028
TELEFÔNICA	PA	BREU BRANCO	ROÇA COMPRIDA	753	10% até 31/12/2023; 20% até 31/12/2024; 40% até 31/12/2025; 60% até 31/12/2026; 80% até 31/12/2027 e 100% até 31/12/2028
TELEFÔNICA	PA	BREU BRANCO	VILA SÃO JOÃO	326	10% até 31/12/2023; 20% até 31/12/2024; 40% até 31/12/2025; 60% até 31/12/2026; 80% até 31/12/2027 e 100% até 31/12/2028
CLARO	PA	BREVES	MAGEBRÁS	144	10% até 31/12/2023; 20% até 31/12/2024; 40% até 31/12/2025; 60% até 31/12/2026; 80% até 31/12/2027 e 100% até 31/12/2028
CLARO	PA	BREVES	VILA PORTO ALEGRE	229	10% até 31/12/2023; 20% até 31/12/2024; 40% até 31/12/2025; 60% até 31/12/2026; 80% até 31/12/2027

					e 100% até 31/12/2028
TELEFÔNICA	PA	BREVES	LAWTON	179	10% até 31/12/2023; 20% até 31/12/2024; 40% até 31/12/2025; 60% até 31/12/2026; 80% até 31/12/2027 e 100% até 31/12/2028
TELEFÔNICA	PA	BREVES	VILA INTEL	367	10% até 31/12/2023; 20% até 31/12/2024; 40% até 31/12/2025; 60% até 31/12/2026; 80% até 31/12/2027 e 100% até 31/12/2028
TELEFÔNICA	PA	BUJARU	GUAJARÁ-AÇU	94	10% até 31/12/2023; 20% até 31/12/2024; 40% até 31/12/2025; 60% até 31/12/2026; 80% até 31/12/2027 e 100% até 31/12/2028
CLARO	PA	CACHOEIRA DO PIRIÁ	BARRACA DA FARINHA	300	10% até 31/12/2023; 20% até 31/12/2024; 40% até 31/12/2025; 60% até 31/12/2026; 80% até 31/12/2027 e 100% até 31/12/2028
TELEFÔNICA	PA	CACHOEIRA DO PIRIÁ	AGROVILA DO PA AQ CAMIRANGA	385	10% até 31/12/2023; 20% até 31/12/2024; 40% até 31/12/2025; 60% até 31/12/2026; 80% até 31/12/2027 e 100% até 31/12/2028
TELEFÔNICA	PA	CACHOEIRA DO PIRIÁ	AREIA DO ANELIS	618	10% até 31/12/2023; 20% até 31/12/2024; 40% até 31/12/2025; 60% até 31/12/2026; 80% até 31/12/2027 e 100% até 31/12/2028
TELEFÔNICA	PA	CACHOEIRA DO PIRIÁ	BAIXINHOS	411	10% até 31/12/2023; 20% até 31/12/2024; 40% até 31/12/2025; 60% até 31/12/2026; 80% até 31/12/2027 e 100% até 31/12/2028

TELEFÔNICA	PA	CACHOEIRA DO PIRIÁ	IGARAPÉ DE AREIA	736	10% até 31/12/2023; 20% até 31/12/2024; 40% até 31/12/2025; 60% até 31/12/2026; 80% até 31/12/2027 e 100% até 31/12/2028
TELEFÔNICA	PA	CACHOEIRA DO PIRIÁ	JIBÓIA	279	10% até 31/12/2023; 20% até 31/12/2024; 40% até 31/12/2025; 60% até 31/12/2026; 80% até 31/12/2027 e 100% até 31/12/2028
TELEFÔNICA	PA	CACHOEIRA DO PIRIÁ	MINA ALEGRE	383	10% até 31/12/2023; 20% até 31/12/2024; 40% até 31/12/2025; 60% até 31/12/2026; 80% até 31/12/2027 e 100% até 31/12/2028
TELEFÔNICA	PA	CACHOEIRA DO PIRIÁ	RUA NOVA	504	10% até 31/12/2023; 20% até 31/12/2024; 40% até 31/12/2025; 60% até 31/12/2026; 80% até 31/12/2027 e 100% até 31/12/2028
TELEFÔNICA	PA	CACHOEIRA DO PIRIÁ	SANTA CRUZ	328	10% até 31/12/2023; 20% até 31/12/2024; 40% até 31/12/2025; 60% até 31/12/2026; 80% até 31/12/2027 e 100% até 31/12/2028
TELEFÔNICA	PA	CACHOEIRA DO PIRIÁ	VILA AMADEU	757	10% até 31/12/2023; 20% até 31/12/2024; 40% até 31/12/2025; 60% até 31/12/2026; 80% até 31/12/2027 e 100% até 31/12/2028
CLARO	PA	CAMETÁ	CAMETÁ TAPERA	752	10% até 31/12/2023; 20% até 31/12/2024; 40% até 31/12/2025; 60% até 31/12/2026; 80% até 31/12/2027 e 100% até 31/12/2028
CLARO	PA	CAMETÁ	JANUACOELI	277	10% até 31/12/2023; 20% até 31/12/2024; 40% até 31/12/2025;

					60% até 31/12/2026; 80% até 31/12/2027 e 100% até 31/12/2028
CLARO	PA	CAMETÁ	MAU	610	10% até 31/12/2023; 20% até 31/12/2024; 40% até 31/12/2025; 60% até 31/12/2026; 80% até 31/12/2027 e 100% até 31/12/2028
CLARO	PA	CAMETÁ	MOIRABA	598	10% até 31/12/2023; 20% até 31/12/2024; 40% até 31/12/2025; 60% até 31/12/2026; 80% até 31/12/2027 e 100% até 31/12/2028
CLARO	PA	CAMETÁ	PORTO ALEGRE	248	10% até 31/12/2023; 20% até 31/12/2024; 40% até 31/12/2025; 60% até 31/12/2026; 80% até 31/12/2027 e 100% até 31/12/2028
CLARO	PA	CAMETÁ	TORRÃO MUPI	682	10% até 31/12/2023; 20% até 31/12/2024; 40% até 31/12/2025; 60% até 31/12/2026; 80% até 31/12/2027 e 100% até 31/12/2028
TELEFÔNICA	PA	CAMETÁ	PORTO GRANDE	2.073	10% até 31/12/2023; 20% até 31/12/2024; 40% até 31/12/2025; 60% até 31/12/2026; 80% até 31/12/2027 e 100% até 31/12/2028
TELEFÔNICA	PA	CAMETÁ	TORRES DO CUPIJÓ	329	10% até 31/12/2023; 20% até 31/12/2024; 40% até 31/12/2025; 60% até 31/12/2026; 80% até 31/12/2027 e 100% até 31/12/2028
TELEFÔNICA	PA	CANAÃ DOS CARAJÁS	VILA BOM JESUS	694	10% até 31/12/2023; 20% até 31/12/2024; 40% até 31/12/2025; 60% até 31/12/2026; 80% até 31/12/2027

					e 100% até 31/12/2028
TELEFÔNICA	PA	CANAÃ DOS CARAJÁS	VILA OURO VERDE	180	10% até 31/12/2023; 20% até 31/12/2024; 40% até 31/12/2025; 60% até 31/12/2026; 80% até 31/12/2027 e 100% até 31/12/2028
TELEFÔNICA	PA	CANAÃ DOS CARAJÁS	VILA PLANALTO	763	10% até 31/12/2023; 20% até 31/12/2024; 40% até 31/12/2025; 60% até 31/12/2026; 80% até 31/12/2027 e 100% até 31/12/2028
TELEFÔNICA	PA	CAPANEMA	MIRASSELVAS	1.097	10% até 31/12/2023; 20% até 31/12/2024; 40% até 31/12/2025; 60% até 31/12/2026; 80% até 31/12/2027 e 100% até 31/12/2028
CLARO	PA	CAPITÃO POÇO	ARAPUÁ	418	10% até 31/12/2023; 20% até 31/12/2024; 40% até 31/12/2025; 60% até 31/12/2026; 80% até 31/12/2027 e 100% até 31/12/2028
CLARO	PA	CAPITÃO POÇO	ARAUAI	647	10% até 31/12/2023; 20% até 31/12/2024; 40% até 31/12/2025; 60% até 31/12/2026; 80% até 31/12/2027 e 100% até 31/12/2028
CLARO	PA	CAPITÃO POÇO	IGARAPÉ-AÇU	635	10% até 31/12/2023; 20% até 31/12/2024; 40% até 31/12/2025; 60% até 31/12/2026; 80% até 31/12/2027 e 100% até 31/12/2028
TELEFÔNICA	PA	CAPITÃO POÇO	AÇAITEUA	507	10% até 31/12/2023; 20% até 31/12/2024; 40% até 31/12/2025; 60% até 31/12/2026; 80% até 31/12/2027 e 100% até 31/12/2028

TELEFÔNICA	PA	CAPITÃO POÇO	BOCA NOVA	457	10% até 31/12/2023; 20% até 31/12/2024; 40% até 31/12/2025; 60% até 31/12/2026; 80% até 31/12/2027 e 100% até 31/12/2028
TELEFÔNICA	PA	CAPITÃO POÇO	CARAPARU	312	10% até 31/12/2023; 20% até 31/12/2024; 40% até 31/12/2025; 60% até 31/12/2026; 80% até 31/12/2027 e 100% até 31/12/2028
TELEFÔNICA	PA	CAPITÃO POÇO	MURIÁ	234	10% até 31/12/2023; 20% até 31/12/2024; 40% até 31/12/2025; 60% até 31/12/2026; 80% até 31/12/2027 e 100% até 31/12/2028
TELEFÔNICA	PA	CAPITÃO POÇO	PIRÍ	377	10% até 31/12/2023; 20% até 31/12/2024; 40% até 31/12/2025; 60% até 31/12/2026; 80% até 31/12/2027 e 100% até 31/12/2028
TELEFÔNICA	PA	CAPITÃO POÇO	SANTA LUZIA	1.329	10% até 31/12/2023; 20% até 31/12/2024; 40% até 31/12/2025; 60% até 31/12/2026; 80% até 31/12/2027 e 100% até 31/12/2028
TELEFÔNICA	PA	CAPITÃO POÇO	SÃO PEDRO DO INDUÁ	652	10% até 31/12/2023; 20% até 31/12/2024; 40% até 31/12/2025; 60% até 31/12/2026; 80% até 31/12/2027 e 100% até 31/12/2028
TELEFÔNICA	PA	CASTANHAL	AGROVILA BACABAL	330	10% até 31/12/2023; 20% até 31/12/2024; 40% até 31/12/2025; 60% até 31/12/2026; 80% até 31/12/2027 e 100% até 31/12/2028
TELEFÔNICA	PA	CASTANHAL	AGROVILA DO PA JOÃO BATISTA	399	10% até 31/12/2023; 20% até 31/12/2024; 40% até 31/12/2025;

					60% até 31/12/2026; 80% até 31/12/2027 e 100% até 31/12/2028
TELEFÔNICA	PA	CASTANHAL	AGROVILA IRACEMA	634	10% até 31/12/2023; 20% até 31/12/2024; 40% até 31/12/2025; 60% até 31/12/2026; 80% até 31/12/2027 e 100% até 31/12/2028
TELEFÔNICA	PA	CASTANHAL	MACAPAZINHO	315	10% até 31/12/2023; 20% até 31/12/2024; 40% até 31/12/2025; 60% até 31/12/2026; 80% até 31/12/2027 e 100% até 31/12/2028
TELEFÔNICA	PA	CASTANHAL	NAZARÉ	491	10% até 31/12/2023; 20% até 31/12/2024; 40% até 31/12/2025; 60% até 31/12/2026; 80% até 31/12/2027 e 100% até 31/12/2028
TELEFÔNICA	PA	CHAVES	SÃO SEBASTIÃO DE VIÇOSA	83	10% até 31/12/2023; 20% até 31/12/2024; 40% até 31/12/2025; 60% até 31/12/2026; 80% até 31/12/2027 e 100% até 31/12/2028
TELEFÔNICA	PA	COLARES	FAZENDA	790	10% até 31/12/2023; 20% até 31/12/2024; 40% até 31/12/2025; 60% até 31/12/2026; 80% até 31/12/2027 e 100% até 31/12/2028
TELEFÔNICA	PA	COLARES	JUÇARATEUA	658	10% até 31/12/2023; 20% até 31/12/2024; 40% até 31/12/2025; 60% até 31/12/2026; 80% até 31/12/2027 e 100% até 31/12/2028
TELEFÔNICA	PA	COLARES	MARACAJÓ	467	10% até 31/12/2023; 20% até 31/12/2024; 40% até 31/12/2025; 60% até 31/12/2026; 80% até 31/12/2027

					e 100% até 31/12/2028
CLARO	PA	CONCEIÇÃO DO ARAGUAIA	JONCON-TRÊS IRMÃOS	506	10% até 31/12/2023; 20% até 31/12/2024; 40% até 31/12/2025; 60% até 31/12/2026; 80% até 31/12/2027 e 100% até 31/12/2028
TELEFÔNICA	PA	CONCEIÇÃO DO ARAGUAIA	AGROVILA DO PA PADRE JOSINO	263	10% até 31/12/2023; 20% até 31/12/2024; 40% até 31/12/2025; 60% até 31/12/2026; 80% até 31/12/2027 e 100% até 31/12/2028
TELEFÔNICA	PA	CUMARU DO NORTE	ESTRELA DO PARÁ	301	10% até 31/12/2023; 20% até 31/12/2024; 40% até 31/12/2025; 60% até 31/12/2026; 80% até 31/12/2027 e 100% até 31/12/2028
TELEFÔNICA	PA	CURIONÓPOLIS	GARIMPO DA COTIA	68	10% até 31/12/2023; 20% até 31/12/2024; 40% até 31/12/2025; 60% até 31/12/2026; 80% até 31/12/2027 e 100% até 31/12/2028
TELEFÔNICA	PA	CURIONÓPOLIS	SERRA PELADA	3.921	10% até 31/12/2023; 20% até 31/12/2024; 40% até 31/12/2025; 60% até 31/12/2026; 80% até 31/12/2027 e 100% até 31/12/2028
TELEFÔNICA	PA	CURUÁ	CASTANHAL GRANDE	459	10% até 31/12/2023; 20% até 31/12/2024; 40% até 31/12/2025; 60% até 31/12/2026; 80% até 31/12/2027 e 100% até 31/12/2028
CLARO	PA	CURUÇÁ	IRIRITEUA	300	10% até 31/12/2023; 20% até 31/12/2024; 40% até 31/12/2025; 60% até 31/12/2026; 80% até 31/12/2027 e 100% até 31/12/2028

CLARO	PA	CURUÇÁ	MAGALHÃES BARATA	702	10% até 31/12/2023; 20% até 31/12/2024; 40% até 31/12/2025; 60% até 31/12/2026; 80% até 31/12/2027 e 100% até 31/12/2028
CLARO	PA	CURUÇÁ	MUTUCAL	520	10% até 31/12/2023; 20% até 31/12/2024; 40% até 31/12/2025; 60% até 31/12/2026; 80% até 31/12/2027 e 100% até 31/12/2028
TELEFÔNICA	PA	CURUÇÁ	ANANIM	630	10% até 31/12/2023; 20% até 31/12/2024; 40% até 31/12/2025; 60% até 31/12/2026; 80% até 31/12/2027 e 100% até 31/12/2028
TELEFÔNICA	PA	CURUÇÁ	ARAQUAIM	824	10% até 31/12/2023; 20% até 31/12/2024; 40% até 31/12/2025; 60% até 31/12/2026; 80% até 31/12/2027 e 100% até 31/12/2028
TELEFÔNICA	PA	CURUÇÁ	CARATATEUA	786	10% até 31/12/2023; 20% até 31/12/2024; 40% até 31/12/2025; 60% até 31/12/2026; 80% até 31/12/2027 e 100% até 31/12/2028
TELEFÔNICA	PA	CURUÇÁ	CRISTO ALVES	489	10% até 31/12/2023; 20% até 31/12/2024; 40% até 31/12/2025; 60% até 31/12/2026; 80% até 31/12/2027 e 100% até 31/12/2028
TELEFÔNICA	PA	CURUÇÁ	ITAJUBÁ	295	10% até 31/12/2023; 20% até 31/12/2024; 40% até 31/12/2025; 60% até 31/12/2026; 80% até 31/12/2027 e 100% até 31/12/2028
TELEFÔNICA	PA	CURUÇÁ	LAURO SODRÉ	287	10% até 31/12/2023; 20% até 31/12/2024; 40% até 31/12/2025;

					60% até 31/12/2026; 80% até 31/12/2027 e 100% até 31/12/2028
TELEFÔNICA	PA	CURUÇÁ	MARAUÁ	419	10% até 31/12/2023; 20% até 31/12/2024; 40% até 31/12/2025; 60% até 31/12/2026; 80% até 31/12/2027 e 100% até 31/12/2028
TELEFÔNICA	PA	CURUÇÁ	SÃO PEDRO DO TIJOCA	681	10% até 31/12/2023; 20% até 31/12/2024; 40% até 31/12/2025; 60% até 31/12/2026; 80% até 31/12/2027 e 100% até 31/12/2028
CLARO	PA	DOM ELISEU	NAZARÉ	168	10% até 31/12/2023; 20% até 31/12/2024; 40% até 31/12/2025; 60% até 31/12/2026; 80% até 31/12/2027 e 100% até 31/12/2028
TELEFÔNICA	PA	DOM ELISEU	LIGAÇÃO DO PARÁ	1.646	10% até 31/12/2023; 20% até 31/12/2024; 40% até 31/12/2025; 60% até 31/12/2026; 80% até 31/12/2027 e 100% até 31/12/2028
TELEFÔNICA	PA	ELDORADO DOS CARAJÁS	17 DE ABRIL	1.605	10% até 31/12/2023; 20% até 31/12/2024; 40% até 31/12/2025; 60% até 31/12/2026; 80% até 31/12/2027 e 100% até 31/12/2028
TELEFÔNICA	PA	ELDORADO DOS CARAJÁS	CABANO	481	10% até 31/12/2023; 20% até 31/12/2024; 40% até 31/12/2025; 60% até 31/12/2026; 80% até 31/12/2027 e 100% até 31/12/2028
TELEFÔNICA	PA	ELDORADO DOS CARAJÁS	GRAVATÁ	308	10% até 31/12/2023; 20% até 31/12/2024; 40% até 31/12/2025; 60% até 31/12/2026; 80% até 31/12/2027

					e 100% até 31/12/2028
TELEFÔNICA	PA	ELDORADO DOS CARAJÁS	TANCREDO NEVES	260	10% até 31/12/2023; 20% até 31/12/2024; 40% até 31/12/2025; 60% até 31/12/2026; 80% até 31/12/2027 e 100% até 31/12/2028
TELEFÔNICA	PA	ELDORADO DOS CARAJÁS	VILA BETEL	257	10% até 31/12/2023; 20% até 31/12/2024; 40% até 31/12/2025; 60% até 31/12/2026; 80% até 31/12/2027 e 100% até 31/12/2028
TELEFÔNICA	PA	ELDORADO DOS CARAJÁS	VIVEIRO	262	10% até 31/12/2023; 20% até 31/12/2024; 40% até 31/12/2025; 60% até 31/12/2026; 80% até 31/12/2027 e 100% até 31/12/2028
CLARO	PA	FARO	UBIM	217	10% até 31/12/2023; 20% até 31/12/2024; 40% até 31/12/2025; 60% até 31/12/2026; 80% até 31/12/2027 e 100% até 31/12/2028
CLARO	PA	FLORESTA DO ARAGUAIA	AMETISTA	349	10% até 31/12/2023; 20% até 31/12/2024; 40% até 31/12/2025; 60% até 31/12/2026; 80% até 31/12/2027 e 100% até 31/12/2028
CLARO	PA	FLORESTA DO ARAGUAIA	MENDONÇA	283	10% até 31/12/2023; 20% até 31/12/2024; 40% até 31/12/2025; 60% até 31/12/2026; 80% até 31/12/2027 e 100% até 31/12/2028
TELEFÔNICA	PA	FLORESTA DO ARAGUAIA	BOM JESUS	466	10% até 31/12/2023; 20% até 31/12/2024; 40% até 31/12/2025; 60% até 31/12/2026; 80% até 31/12/2027 e 100% até 31/12/2028

CLARO	PA	GARRAFÃO DO NORTE	TAUARI	200	10% até 31/12/2023; 20% até 31/12/2024; 40% até 31/12/2025; 60% até 31/12/2026; 80% até 31/12/2027 e 100% até 31/12/2028
TELEFÔNICA	PA	GARRAFÃO DO NORTE	FUNDO DO POTE	790	10% até 31/12/2023; 20% até 31/12/2024; 40% até 31/12/2025; 60% até 31/12/2026; 80% até 31/12/2027 e 100% até 31/12/2028
TELEFÔNICA	PA	GARRAFÃO DO NORTE	MAMORANA	464	10% até 31/12/2023; 20% até 31/12/2024; 40% até 31/12/2025; 60% até 31/12/2026; 80% até 31/12/2027 e 100% até 31/12/2028
TELEFÔNICA	PA	GOIANÉSIA DO PARÁ	NOSSA SENHORA APARECIDA	79	10% até 31/12/2023; 20% até 31/12/2024; 40% até 31/12/2025; 60% até 31/12/2026; 80% até 31/12/2027 e 100% até 31/12/2028
CLARO	PA	GURUPÁ	ITATUPÃ	52	10% até 31/12/2023; 20% até 31/12/2024; 40% até 31/12/2025; 60% até 31/12/2026; 80% até 31/12/2027 e 100% até 31/12/2028
CLARO	PA	IGARAPÉ-AÇU	PORTO SEGURO	558	10% até 31/12/2023; 20% até 31/12/2024; 40% até 31/12/2025; 60% até 31/12/2026; 80% até 31/12/2027 e 100% até 31/12/2028
TELEFÔNICA	PA	IGARAPÉ-AÇU	CURI	404	10% até 31/12/2023; 20% até 31/12/2024; 40% até 31/12/2025; 60% até 31/12/2026; 80% até 31/12/2027 e 100% até 31/12/2028
TELEFÔNICA	PA	IGARAPÉ-AÇU	SÃO JORGE DO JABOTI	1.376	10% até 31/12/2023; 20% até 31/12/2024; 40% até 31/12/2025;

					60% até 31/12/2026; 80% até 31/12/2027 e 100% até 31/12/2028
TELEFÔNICA	PA	IRITUIA	ITABOCAL	629	10% até 31/12/2023; 20% até 31/12/2024; 40% até 31/12/2025; 60% até 31/12/2026; 80% até 31/12/2027 e 100% até 31/12/2028
TELEFÔNICA	PA	IRITUIA	PATRIMÔNIO	567	10% até 31/12/2023; 20% até 31/12/2024; 40% até 31/12/2025; 60% até 31/12/2026; 80% até 31/12/2027 e 100% até 31/12/2028
TELEFÔNICA	PA	IRITUIA	TESSALÔNICA	419	10% até 31/12/2023; 20% até 31/12/2024; 40% até 31/12/2025; 60% até 31/12/2026; 80% até 31/12/2027 e 100% até 31/12/2028
CLARO	PA	ITAITUBA	BARREIRAS	733	10% até 31/12/2023; 20% até 31/12/2024; 40% até 31/12/2025; 60% até 31/12/2026; 80% até 31/12/2027 e 100% até 31/12/2028
CLARO	PA	ITAITUBA	CAIMA (CIA. AGROINDUSTRIAL DE MONTE ALEGRE)	558	10% até 31/12/2023; 20% até 31/12/2024; 40% até 31/12/2025; 60% até 31/12/2026; 80% até 31/12/2027 e 100% até 31/12/2028
CLARO	PA	ITAITUBA	CREPORIZÃO	784	10% até 31/12/2023; 20% até 31/12/2024; 40% até 31/12/2025; 60% até 31/12/2026; 80% até 31/12/2027 e 100% até 31/12/2028
CLARO	PA	ITAITUBA	CREPORIZINHO	537	10% até 31/12/2023; 20% até 31/12/2024; 40% até 31/12/2025; 60% até 31/12/2026; 80% até 31/12/2027

					e 100% até 31/12/2028
CLARO	PA	ITAITUBA	CUIÚ-CUIÚ	156	10% até 31/12/2023; 20% até 31/12/2024; 40% até 31/12/2025; 60% até 31/12/2026; 80% até 31/12/2027 e 100% até 31/12/2028
CLARO	PA	ITAITUBA	MORAIS ALMEIDA	3.353	10% até 31/12/2023; 20% até 31/12/2024; 40% até 31/12/2025; 60% até 31/12/2026; 80% até 31/12/2027 e 100% até 31/12/2028
CLARO	PA	ITAITUBA	PATROCÍNIO	298	10% até 31/12/2023; 20% até 31/12/2024; 40% até 31/12/2025; 60% até 31/12/2026; 80% até 31/12/2027 e 100% até 31/12/2028
CLARO	PA	ITAITUBA	SÃO CHICO	115	10% até 31/12/2023; 20% até 31/12/2024; 40% até 31/12/2025; 60% até 31/12/2026; 80% até 31/12/2027 e 100% até 31/12/2028
CLARO	PA	ITAITUBA	SÃO DOMINGOS	129	10% até 31/12/2023; 20% até 31/12/2024; 40% até 31/12/2025; 60% até 31/12/2026; 80% até 31/12/2027 e 100% até 31/12/2028
CLARO	PA	ITAITUBA	SÃO LUIZ DO TAPAJÓS	429	10% até 31/12/2023; 20% até 31/12/2024; 40% até 31/12/2025; 60% até 31/12/2026; 80% até 31/12/2027 e 100% até 31/12/2028
CLARO	PA	ITUPIRANGA	CRUZEIRO DO SUL	4.418	10% até 31/12/2023; 20% até 31/12/2024; 40% até 31/12/2025; 60% até 31/12/2026; 80% até 31/12/2027 e 100% até 31/12/2028

CLARO	PA	ITUPIRANGA	JOSÉ CAPISTRANO DE ABREU	367	10% até 31/12/2023; 20% até 31/12/2024; 40% até 31/12/2025; 60% até 31/12/2026; 80% até 31/12/2027 e 100% até 31/12/2028
CLARO	PA	ITUPIRANGA	PANELINHA	801	10% até 31/12/2023; 20% até 31/12/2024; 40% até 31/12/2025; 60% até 31/12/2026; 80% até 31/12/2027 e 100% até 31/12/2028
CLARO	PA	ITUPIRANGA	VIANA OU BOA ESPERANÇA	144	10% até 31/12/2023; 20% até 31/12/2024; 40% até 31/12/2025; 60% até 31/12/2026; 80% até 31/12/2027 e 100% até 31/12/2028
TELEFÔNICA	PA	ITUPIRANGA	CAJAZEIRAS	3.929	10% até 31/12/2023; 20% até 31/12/2024; 40% até 31/12/2025; 60% até 31/12/2026; 80% até 31/12/2027 e 100% até 31/12/2028
TELEFÔNICA	PA	ITUPIRANGA	LA ESTÂNCIA	204	10% até 31/12/2023; 20% até 31/12/2024; 40% até 31/12/2025; 60% até 31/12/2026; 80% até 31/12/2027 e 100% até 31/12/2028
TELEFÔNICA	PA	ITUPIRANGA	SANTA TEREZINHA DO TAUIRI	392	10% até 31/12/2023; 20% até 31/12/2024; 40% até 31/12/2025; 60% até 31/12/2026; 80% até 31/12/2027 e 100% até 31/12/2028
TELEFÔNICA	PA	ITUPIRANGA	SÃO SEBASTIÃO	1.120	10% até 31/12/2023; 20% até 31/12/2024; 40% até 31/12/2025; 60% até 31/12/2026; 80% até 31/12/2027 e 100% até 31/12/2028
CLARO	PA	JACAREACANG A	GARIMPO SÃO JOSÉ	249	10% até 31/12/2023; 20% até 31/12/2024; 40% até 31/12/2025;

					60% até 31/12/2026; 80% até 31/12/2027 e 100% até 31/12/2028
CLARO	PA	JACAREACANG A	SUDÁRIO	129	10% até 31/12/2023; 20% até 31/12/2024; 40% até 31/12/2025; 60% até 31/12/2026; 80% até 31/12/2027 e 100% até 31/12/2028
TELEFÔNICA	PA	JACUNDÁ	PAJÉ	177	10% até 31/12/2023; 20% até 31/12/2024; 40% até 31/12/2025; 60% até 31/12/2026; 80% até 31/12/2027 e 100% até 31/12/2028
CLARO	PA	MÃE DO RIO	NOSSA SENHORA DE FÁTIMA	706	10% até 31/12/2023; 20% até 31/12/2024; 40% até 31/12/2025; 60% até 31/12/2026; 80% até 31/12/2027 e 100% até 31/12/2028
TELEFÔNICA	PA	MÃE DO RIO	SANTANA DO PERIPINDEUA	396	10% até 31/12/2023; 20% até 31/12/2024; 40% até 31/12/2025; 60% até 31/12/2026; 80% até 31/12/2027 e 100% até 31/12/2028
CLARO	PA	MAGALHÃES BARATA	BRASIL NOVO	477	10% até 31/12/2023; 20% até 31/12/2024; 40% até 31/12/2025; 60% até 31/12/2026; 80% até 31/12/2027 e 100% até 31/12/2028
CLARO	PA	MAGALHÃES BARATA	NAZARÉ DO FUGIDO	350	10% até 31/12/2023; 20% até 31/12/2024; 40% até 31/12/2025; 60% até 31/12/2026; 80% até 31/12/2027 e 100% até 31/12/2028
CLARO	PA	MARABÁ	ESPÍRITO SANTO	288	10% até 31/12/2023; 20% até 31/12/2024; 40% até 31/12/2025; 60% até 31/12/2026; 80% até 31/12/2027

					e 100% até 31/12/2028
CLARO	PA	MARABÁ	JOSÉ CAPISTRANO DE ABREU	1.064	10% até 31/12/2023; 20% até 31/12/2024; 40% até 31/12/2025; 60% até 31/12/2026; 80% até 31/12/2027 e 100% até 31/12/2028
CLARO	PA	MARABÁ	MONTE SINAI	285	10% até 31/12/2023; 20% até 31/12/2024; 40% até 31/12/2025; 60% até 31/12/2026; 80% até 31/12/2027 e 100% até 31/12/2028
TELEFÔNICA	PA	MARABÁ	GARIMPO ALTO BONITO I	526	10% até 31/12/2023; 20% até 31/12/2024; 40% até 31/12/2025; 60% até 31/12/2026; 80% até 31/12/2027 e 100% até 31/12/2028
TELEFÔNICA	PA	MARABÁ	GARIMPO ALTO BONITO II	409	10% até 31/12/2023; 20% até 31/12/2024; 40% até 31/12/2025; 60% até 31/12/2026; 80% até 31/12/2027 e 100% até 31/12/2028
TELEFÔNICA	PA	MARABÁ	RIO BRANCO	171	10% até 31/12/2023; 20% até 31/12/2024; 40% até 31/12/2025; 60% até 31/12/2026; 80% até 31/12/2027 e 100% até 31/12/2028
TELEFÔNICA	PA	MARABÁ	SANTA FÉ OU VILINHA	2.127	10% até 31/12/2023; 20% até 31/12/2024; 40% até 31/12/2025; 60% até 31/12/2026; 80% até 31/12/2027 e 100% até 31/12/2028
TELEFÔNICA	PA	MARABÁ	VILA ALTO BONITO	153	10% até 31/12/2023; 20% até 31/12/2024; 40% até 31/12/2025; 60% até 31/12/2026; 80% até 31/12/2027 e 100% até 31/12/2028

TELEFÔNICA	PA	MARABÁ	VILA BRASIL	347	10% até 31/12/2023; 20% até 31/12/2024; 40% até 31/12/2025; 60% até 31/12/2026; 80% até 31/12/2027 e 100% até 31/12/2028
TELEFÔNICA	PA	MARABÁ	VILA ITAINÓPOLIS	666	10% até 31/12/2023; 20% até 31/12/2024; 40% até 31/12/2025; 60% até 31/12/2026; 80% até 31/12/2027 e 100% até 31/12/2028
TELEFÔNICA	PA	MARABÁ	VILA SÃO JOÃO	156	10% até 31/12/2023; 20% até 31/12/2024; 40% até 31/12/2025; 60% até 31/12/2026; 80% até 31/12/2027 e 100% até 31/12/2028
TELEFÔNICA	PA	MARABÁ	VILA SORORÓ	1.522	10% até 31/12/2023; 20% até 31/12/2024; 40% até 31/12/2025; 60% até 31/12/2026; 80% até 31/12/2027 e 100% até 31/12/2028
TELEFÔNICA	PA	MARABÁ	VILA TRINDADE	982	10% até 31/12/2023; 20% até 31/12/2024; 40% até 31/12/2025; 60% até 31/12/2026; 80% até 31/12/2027 e 100% até 31/12/2028
TELEFÔNICA	PA	MARABÁ	VILA UNIÃO	1.359	10% até 31/12/2023; 20% até 31/12/2024; 40% até 31/12/2025; 60% até 31/12/2026; 80% até 31/12/2027 e 100% até 31/12/2028
CLARO	PA	MARACANÃ	BOA ESPERANÇA	414	10% até 31/12/2023; 20% até 31/12/2024; 40% até 31/12/2025; 60% até 31/12/2026; 80% até 31/12/2027 e 100% até 31/12/2028
CLARO	PA	MARACANÃ	SÃO CRISTÓVÃO	343	10% até 31/12/2023; 20% até 31/12/2024; 40% até 31/12/2025;

					60% até 31/12/2026; 80% até 31/12/2027 e 100% até 31/12/2028
TELEFÔNICA	PA	MARACANÃ	ALGODOAL	932	10% até 31/12/2023; 20% até 31/12/2024; 40% até 31/12/2025; 60% até 31/12/2026; 80% até 31/12/2027 e 100% até 31/12/2028
TELEFÔNICA	PA	MARACANÃ	FORTALEZA	452	10% até 31/12/2023; 20% até 31/12/2024; 40% até 31/12/2025; 60% até 31/12/2026; 80% até 31/12/2027 e 100% até 31/12/2028
TELEFÔNICA	PA	MARACANÃ	MOCOOCA	590	10% até 31/12/2023; 20% até 31/12/2024; 40% até 31/12/2025; 60% até 31/12/2026; 80% até 31/12/2027 e 100% até 31/12/2028
TELEFÔNICA	PA	MARACANÃ	SÃO BENTO	655	10% até 31/12/2023; 20% até 31/12/2024; 40% até 31/12/2025; 60% até 31/12/2026; 80% até 31/12/2027 e 100% até 31/12/2028
TELEFÔNICA	PA	MARACANÃ	SÃO ROBERTO	277	10% até 31/12/2023; 20% até 31/12/2024; 40% até 31/12/2025; 60% até 31/12/2026; 80% até 31/12/2027 e 100% até 31/12/2028
CLARO	PA	MARAPANIM	FAZENDINHA	618	10% até 31/12/2023; 20% até 31/12/2024; 40% até 31/12/2025; 60% até 31/12/2026; 80% até 31/12/2027 e 100% até 31/12/2028
CLARO	PA	MARAPANIM	MARUDÁ	700	10% até 31/12/2023; 20% até 31/12/2024; 40% até 31/12/2025; 60% até 31/12/2026; 80% até 31/12/2027

					e 100% até 31/12/2028
CLARO	PA	MARAPANIM	MATAPIQUARA	505	10% até 31/12/2023; 20% até 31/12/2024; 40% até 31/12/2025; 60% até 31/12/2026; 80% até 31/12/2027 e 100% até 31/12/2028
TELEFÔNICA	PA	MARAPANIM	CRUZADOR	543	10% até 31/12/2023; 20% até 31/12/2024; 40% até 31/12/2025; 60% até 31/12/2026; 80% até 31/12/2027 e 100% até 31/12/2028
TELEFÔNICA	PA	MARAPANIM	MARANHÃOZINHO	282	10% até 31/12/2023; 20% até 31/12/2024; 40% até 31/12/2025; 60% até 31/12/2026; 80% até 31/12/2027 e 100% até 31/12/2028
TELEFÔNICA	PA	MARAPANIM	TAMARUTEUA	210	10% até 31/12/2023; 20% até 31/12/2024; 40% até 31/12/2025; 60% até 31/12/2026; 80% até 31/12/2027 e 100% até 31/12/2028
TELEFÔNICA	PA	MARAPANIM	VISTA ALEGRE DO PARÁ	1.297	10% até 31/12/2023; 20% até 31/12/2024; 40% até 31/12/2025; 60% até 31/12/2026; 80% até 31/12/2027 e 100% até 31/12/2028
CLARO	PA	MEDICILÂNDIA	NOVA FRONTEIRA	684	10% até 31/12/2023; 20% até 31/12/2024; 40% até 31/12/2025; 60% até 31/12/2026; 80% até 31/12/2027 e 100% até 31/12/2028
CLARO	PA	MEDICILÂNDIA	VERDE FLORESTA	272	10% até 31/12/2023; 20% até 31/12/2024; 40% até 31/12/2025; 60% até 31/12/2026; 80% até 31/12/2027 e 100% até 31/12/2028

CLARO	PA	MEDICILÂNDIA	VILA JORGE BUENO DA SILVA	375	10% até 31/12/2023; 20% até 31/12/2024; 40% até 31/12/2025; 60% até 31/12/2026; 80% até 31/12/2027 e 100% até 31/12/2028
CLARO	PA	MEDICILÂNDIA	VILA MIGUEL GUSTAVO	121	10% até 31/12/2023; 20% até 31/12/2024; 40% até 31/12/2025; 60% até 31/12/2026; 80% até 31/12/2027 e 100% até 31/12/2028
CLARO	PA	MEDICILÂNDIA	VILA NOVA ESPERANÇA	353	10% até 31/12/2023; 20% até 31/12/2024; 40% até 31/12/2025; 60% até 31/12/2026; 80% até 31/12/2027 e 100% até 31/12/2028
CLARO	PA	MEDICILÂNDIA	VILA TIRADENTES	315	10% até 31/12/2023; 20% até 31/12/2024; 40% até 31/12/2025; 60% até 31/12/2026; 80% até 31/12/2027 e 100% até 31/12/2028
CLARO	PA	MOCAJUBA	MANGABEIRA	186	10% até 31/12/2023; 20% até 31/12/2024; 40% até 31/12/2025; 60% até 31/12/2026; 80% até 31/12/2027 e 100% até 31/12/2028
CLARO	PA	MOCAJUBA	SÃO PEDRO DE VISEU	130	10% até 31/12/2023; 20% até 31/12/2024; 40% até 31/12/2025; 60% até 31/12/2026; 80% até 31/12/2027 e 100% até 31/12/2028
CLARO	PA	MONTE ALEGRE	ÁGUA BRANCA DO PAULINO	152	10% até 31/12/2023; 20% até 31/12/2024; 40% até 31/12/2025; 60% até 31/12/2026; 80% até 31/12/2027 e 100% até 31/12/2028
CLARO	PA	MONTE ALEGRE	CUÇARU	362	10% até 31/12/2023; 20% até 31/12/2024; 40% até 31/12/2025;

					60% até 31/12/2026; 80% até 31/12/2027 e 100% até 31/12/2028
CLARO	PA	MONTE ALEGRE	JACARÉCAPA	184	10% até 31/12/2023; 20% até 31/12/2024; 40% até 31/12/2025; 60% até 31/12/2026; 80% até 31/12/2027 e 100% até 31/12/2028
CLARO	PA	MONTE ALEGRE	SÃO DIOGO	497	10% até 31/12/2023; 20% até 31/12/2024; 40% até 31/12/2025; 60% até 31/12/2026; 80% até 31/12/2027 e 100% até 31/12/2028
TELEFÔNICA	PA	MONTE ALEGRE	MULATA	266	10% até 31/12/2023; 20% até 31/12/2024; 40% até 31/12/2025; 60% até 31/12/2026; 80% até 31/12/2027 e 100% até 31/12/2028
TELEFÔNICA	PA	MUANÁ	PONTA NEGRA	784	10% até 31/12/2023; 20% até 31/12/2024; 40% até 31/12/2025; 60% até 31/12/2026; 80% até 31/12/2027 e 100% até 31/12/2028
TELEFÔNICA	PA	MUANÁ	SÃO FRANCISCO DA JARARACA	146	10% até 31/12/2023; 20% até 31/12/2024; 40% até 31/12/2025; 60% até 31/12/2026; 80% até 31/12/2027 e 100% até 31/12/2028
CLARO	PA	NOVA ESPERANÇA DO PIRIÁ	PALESTINA	303	10% até 31/12/2023; 20% até 31/12/2024; 40% até 31/12/2025; 60% até 31/12/2026; 80% até 31/12/2027 e 100% até 31/12/2028
TELEFÔNICA	PA	NOVA IPIXUNA	BOA ESPERANÇA	369	10% até 31/12/2023; 20% até 31/12/2024; 40% até 31/12/2025; 60% até 31/12/2026; 80% até 31/12/2027

					e 100% até 31/12/2028
TELEFÔNICA	PA	NOVA TIMBOTEUA	CURVA	650	10% até 31/12/2023; 20% até 31/12/2024; 40% até 31/12/2025; 60% até 31/12/2026; 80% até 31/12/2027 e 100% até 31/12/2028
CLARO	PA	NOVO PROGRESSO	ALVORADA DA AMAZÔNIA	771	10% até 31/12/2023; 20% até 31/12/2024; 40% até 31/12/2025; 60% até 31/12/2026; 80% até 31/12/2027 e 100% até 31/12/2028
CLARO	PA	NOVO PROGRESSO	RIOZINHO	300	10% até 31/12/2023; 20% até 31/12/2024; 40% até 31/12/2025; 60% até 31/12/2026; 80% até 31/12/2027 e 100% até 31/12/2028
CLARO	PA	NOVO PROGRESSO	-	-	40% até 31/12/2023; 100% até 31/12/2024
CLARO	PA	NOVO REPARTIMENTO	AGROVILA DO PA VILA NOVA DELY OU CAPIM	199	10% até 31/12/2023; 20% até 31/12/2024; 40% até 31/12/2025; 60% até 31/12/2026; 80% até 31/12/2027 e 100% até 31/12/2028
CLARO	PA	NOVO REPARTIMENTO	BELO MONTE DO PARÁ	1.756	10% até 31/12/2023; 20% até 31/12/2024; 40% até 31/12/2025; 60% até 31/12/2026; 80% até 31/12/2027 e 100% até 31/12/2028
CLARO	PA	NOVO REPARTIMENTO	DIVINÓPOLIS OU KM-112	506	10% até 31/12/2023; 20% até 31/12/2024; 40% até 31/12/2025; 60% até 31/12/2026; 80% até 31/12/2027 e 100% até 31/12/2028
CLARO	PA	NOVO REPARTIMENTO	NETEOLÂNDIA OU PÉ DE GALINHA	658	10% até 31/12/2023; 20% até 31/12/2024; 40% até 31/12/2025; 60% até 31/12/2026; 80% até 31/12/2027

					e 100% até 31/12/2028
CLARO	PA	NOVO REPARTIMENTO	NOVA DESCOBERTA	330	10% até 31/12/2023; 20% até 31/12/2024; 40% até 31/12/2025; 60% até 31/12/2026; 80% até 31/12/2027 e 100% até 31/12/2028
CLARO	PA	NOVO REPARTIMENTO	PISTA OU PINDORAMA	653	10% até 31/12/2023; 20% até 31/12/2024; 40% até 31/12/2025; 60% até 31/12/2026; 80% até 31/12/2027 e 100% até 31/12/2028
CLARO	PA	NOVO REPARTIMENTO	VILA NOVO BRASIL	637	10% até 31/12/2023; 20% até 31/12/2024; 40% até 31/12/2025; 60% até 31/12/2026; 80% até 31/12/2027 e 100% até 31/12/2028
CLARO	PA	NOVO REPARTIMENTO	VILA PROGRESSO	256	10% até 31/12/2023; 20% até 31/12/2024; 40% até 31/12/2025; 60% até 31/12/2026; 80% até 31/12/2027 e 100% até 31/12/2028
TELEFÔNICA	PA	NOVO REPARTIMENTO	AGROVILA DO PA NOVA ALIANÇA	358	10% até 31/12/2023; 20% até 31/12/2024; 40% até 31/12/2025; 60% até 31/12/2026; 80% até 31/12/2027 e 100% até 31/12/2028
TELEFÔNICA	PA	NOVO REPARTIMENTO	NOVO HORIZONTE	771	10% até 31/12/2023; 20% até 31/12/2024; 40% até 31/12/2025; 60% até 31/12/2026; 80% até 31/12/2027 e 100% até 31/12/2028
TELEFÔNICA	PA	NOVO REPARTIMENTO	NOVO PLANALTO OU QUATRO BOCAS	413	10% até 31/12/2023; 20% até 31/12/2024; 40% até 31/12/2025; 60% até 31/12/2026; 80% até 31/12/2027 e 100% até 31/12/2028

TELEFÔNICA	PA	NOVO REPARTIMENT O	VILA SÃO VICENTE OU UNIÃO	218	10% até 31/12/2023; 20% até 31/12/2024; 40% até 31/12/2025; 60% até 31/12/2026; 80% até 31/12/2027 e 100% até 31/12/2028
CLARO	PA	ÓBIDOS	FLEXAL	1.811	10% até 31/12/2023; 20% até 31/12/2024; 40% até 31/12/2025; 60% até 31/12/2026; 80% até 31/12/2027 e 100% até 31/12/2028
TELEFÔNICA	PA	ÓBIDOS	SÃO JOSÉ	516	10% até 31/12/2023; 20% até 31/12/2024; 40% até 31/12/2025; 60% até 31/12/2026; 80% até 31/12/2027 e 100% até 31/12/2028
TELEFÔNICA	PA	OEIRAS DO PARÁ	IGARAPÉ PRETO	600	10% até 31/12/2023; 20% até 31/12/2024; 40% até 31/12/2025; 60% até 31/12/2026; 80% até 31/12/2027 e 100% até 31/12/2028
CLARO	PA	ORIXIMINÁ	ACAMPAMENTO NÚCLEO ENGE- RIO	3	10% até 31/12/2023; 20% até 31/12/2024; 40% até 31/12/2025; 60% até 31/12/2026; 80% até 31/12/2027 e 100% até 31/12/2028
CLARO	PA	ORIXIMINÁ	CACHOEIRA PORTEIRA (BEIRADÃO)	213	10% até 31/12/2023; 20% até 31/12/2024; 40% até 31/12/2025; 60% até 31/12/2026; 80% até 31/12/2027 e 100% até 31/12/2028
CLARO	PA	ORIXIMINÁ	CACHOEIRA PORTEIRA (VILA ANDRADE GUTIERREZ)	96	10% até 31/12/2023; 20% até 31/12/2024; 40% até 31/12/2025; 60% até 31/12/2026; 80% até 31/12/2027 e 100% até 31/12/2028
CLARO	PA	PACAJÁ	AGROVILA DO PA VILA MOÇA BONITA	146	10% até 31/12/2023; 20% até 31/12/2024; 40% até 31/12/2025;

					60% até 31/12/2026; 80% até 31/12/2027 e 100% até 31/12/2028
CLARO	PA	PACAJÁ	AGROVILA DO PA VILA MONTE CRISTO	64	10% até 31/12/2023; 20% até 31/12/2024; 40% até 31/12/2025; 60% até 31/12/2026; 80% até 31/12/2027 e 100% até 31/12/2028
CLARO	PA	PACAJÁ	VILA MANOEL BAIANO	160	10% até 31/12/2023; 20% até 31/12/2024; 40% até 31/12/2025; 60% até 31/12/2026; 80% até 31/12/2027 e 100% até 31/12/2028
TELEFÔNICA	PA	PACAJÁ	NAZARÉ	708	10% até 31/12/2023; 20% até 31/12/2024; 40% até 31/12/2025; 60% até 31/12/2026; 80% até 31/12/2027 e 100% até 31/12/2028
CLARO	PA	PALESTINA DO PARÁ	POSTO FISCAL	250	10% até 31/12/2023; 20% até 31/12/2024; 40% até 31/12/2025; 60% até 31/12/2026; 80% até 31/12/2027 e 100% até 31/12/2028
CLARO	PA	PALESTINA DO PARÁ	SANTA ISABEL DO ARAGUAIA	563	10% até 31/12/2023; 20% até 31/12/2024; 40% até 31/12/2025; 60% até 31/12/2026; 80% até 31/12/2027 e 100% até 31/12/2028
TELEFÔNICA	PA	PALESTINA DO PARÁ	PORTO DAS BALSAS	390	10% até 31/12/2023; 20% até 31/12/2024; 40% até 31/12/2025; 60% até 31/12/2026; 80% até 31/12/2027 e 100% até 31/12/2028
CLARO	PA	PARAGOMINAS	AGROVILA DO PA PARAGONORTE	1.841	10% até 31/12/2023; 20% até 31/12/2024; 40% até 31/12/2025; 60% até 31/12/2026; 80% até 31/12/2027

					e 100% até 31/12/2028
CLARO	PA	PARAGOMINAS	COLÔNIA URAIM	792	10% até 31/12/2023; 20% até 31/12/2024; 40% até 31/12/2025; 60% até 31/12/2026; 80% até 31/12/2027 e 100% até 31/12/2028
CLARO	PA	PARAGOMINAS	DALSAN OU JAGUARE	305	10% até 31/12/2023; 20% até 31/12/2024; 40% até 31/12/2025; 60% até 31/12/2026; 80% até 31/12/2027 e 100% até 31/12/2028
CLARO	PA	PARAGOMINAS	JOÃO BUZZI	111	10% até 31/12/2023; 20% até 31/12/2024; 40% até 31/12/2025; 60% até 31/12/2026; 80% até 31/12/2027 e 100% até 31/12/2028
CLARO	PA	PARAGOMINAS	PIRIÁ	351	10% até 31/12/2023; 20% até 31/12/2024; 40% até 31/12/2025; 60% até 31/12/2026; 80% até 31/12/2027 e 100% até 31/12/2028
CLARO	PA	PARAGOMINAS	SÃO JOÃO OU KM-204	181	10% até 31/12/2023; 20% até 31/12/2024; 40% até 31/12/2025; 60% até 31/12/2026; 80% até 31/12/2027 e 100% até 31/12/2028
CLARO	PA	PARAGOMINAS	VILA UNIÃO	512	10% até 31/12/2023; 20% até 31/12/2024; 40% até 31/12/2025; 60% até 31/12/2026; 80% até 31/12/2027 e 100% até 31/12/2028
TELEFÔNICA	PA	PARAUPEBAS	SEDERE I	442	10% até 31/12/2023; 20% até 31/12/2024; 40% até 31/12/2025; 60% até 31/12/2026; 80% até 31/12/2027 e 100% até 31/12/2028

TELEFÔNICA	PA	PARAUAPEBAS	VILA SANSÃO	664	10% até 31/12/2023; 20% até 31/12/2024; 40% até 31/12/2025; 60% até 31/12/2026; 80% até 31/12/2027 e 100% até 31/12/2028
TELEFÔNICA	PA	PAU D'ARCO	BOA SORTE	205	10% até 31/12/2023; 20% até 31/12/2024; 40% até 31/12/2025; 60% até 31/12/2026; 80% até 31/12/2027 e 100% até 31/12/2028
TELEFÔNICA	PA	PAU D'ARCO	MARAJÓARA	179	10% até 31/12/2023; 20% até 31/12/2024; 40% até 31/12/2025; 60% até 31/12/2026; 80% até 31/12/2027 e 100% até 31/12/2028
CLARO	PA	PIÇARRA	ITAIPAVAS	228	10% até 31/12/2023; 20% até 31/12/2024; 40% até 31/12/2025; 60% até 31/12/2026; 80% até 31/12/2027 e 100% até 31/12/2028
TELEFÔNICA	PA	PIÇARRA	AGROVILA DO PA DJALMA CASTRO	225	10% até 31/12/2023; 20% até 31/12/2024; 40% até 31/12/2025; 60% até 31/12/2026; 80% até 31/12/2027 e 100% até 31/12/2028
TELEFÔNICA	PA	PIÇARRA	AGROVILA DO PA OZIEL PEREIRA OU BAMERINDUS	993	10% até 31/12/2023; 20% até 31/12/2024; 40% até 31/12/2025; 60% até 31/12/2026; 80% até 31/12/2027 e 100% até 31/12/2028
TELEFÔNICA	PA	PIÇARRA	CACHOEIRINHA	102	10% até 31/12/2023; 20% até 31/12/2024; 40% até 31/12/2025; 60% até 31/12/2026; 80% até 31/12/2027 e 100% até 31/12/2028
TELEFÔNICA	PA	PLACAS	APARECIDA	782	10% até 31/12/2023; 20% até 31/12/2024; 40% até 31/12/2025;

					60% até 31/12/2026; 80% até 31/12/2027 e 100% até 31/12/2028
TELEFÔNICA	PA	PONTA DE PEDRAS	MANGABEIRA	659	10% até 31/12/2023; 20% até 31/12/2024; 40% até 31/12/2025; 60% até 31/12/2026; 80% até 31/12/2027 e 100% até 31/12/2028
CLARO	PA	PORTO DE MOZ	VILARINHO DO MONTE	137	10% até 31/12/2023; 20% até 31/12/2024; 40% até 31/12/2025; 60% até 31/12/2026; 80% até 31/12/2027 e 100% até 31/12/2028
TELEFÔNICA	PA	PORTO DE MOZ	TAPARÁ	583	10% até 31/12/2023; 20% até 31/12/2024; 40% até 31/12/2025; 60% até 31/12/2026; 80% até 31/12/2027 e 100% até 31/12/2028
CLARO	PA	PRAINHA	JUTUARANA	347	10% até 31/12/2023; 20% até 31/12/2024; 40% até 31/12/2025; 60% até 31/12/2026; 80% até 31/12/2027 e 100% até 31/12/2028
TELEFÔNICA	PA	PRIMAVERA	JABAROCA	474	10% até 31/12/2023; 20% até 31/12/2024; 40% até 31/12/2025; 60% até 31/12/2026; 80% até 31/12/2027 e 100% até 31/12/2028
TELEFÔNICA	PA	PRIMAVERA	JABURU	489	10% até 31/12/2023; 20% até 31/12/2024; 40% até 31/12/2025; 60% até 31/12/2026; 80% até 31/12/2027 e 100% até 31/12/2028
TELEFÔNICA	PA	QUATIPURU	CUMARU	450	10% até 31/12/2023; 20% até 31/12/2024; 40% até 31/12/2025; 60% até 31/12/2026; 80% até 31/12/2027

					e 100% até 31/12/2028
TELEFÔNICA	PA	REDENÇÃO	AGROVILA MATA GERAL	309	10% até 31/12/2023; 20% até 31/12/2024; 40% até 31/12/2025; 60% até 31/12/2026; 80% até 31/12/2027 e 100% até 31/12/2028
TELEFÔNICA	PA	REDENÇÃO	NOVA GLÓRIA	108	10% até 31/12/2023; 20% até 31/12/2024; 40% até 31/12/2025; 60% até 31/12/2026; 80% até 31/12/2027 e 100% até 31/12/2028
TELEFÔNICA	PA	RIO MARIA	BETEL	189	10% até 31/12/2023; 20% até 31/12/2024; 40% até 31/12/2025; 60% até 31/12/2026; 80% até 31/12/2027 e 100% até 31/12/2028
CLARO	PA	RONDON DO PARÁ	SANTA LÚCIA	214	10% até 31/12/2023; 20% até 31/12/2024; 40% até 31/12/2025; 60% até 31/12/2026; 80% até 31/12/2027 e 100% até 31/12/2028
CLARO	PA	RONDON DO PARÁ	VILA GAVIÃO	189	10% até 31/12/2023; 20% até 31/12/2024; 40% até 31/12/2025; 60% até 31/12/2026; 80% até 31/12/2027 e 100% até 31/12/2028
TELEFÔNICA	PA	RONDON DO PARÁ	KM 68 OU VILA PARÁ	511	10% até 31/12/2023; 20% até 31/12/2024; 40% até 31/12/2025; 60% até 31/12/2026; 80% até 31/12/2027 e 100% até 31/12/2028
TELEFÔNICA	PA	RONDON DO PARÁ	VILA PALESTINA	520	10% até 31/12/2023; 20% até 31/12/2024; 40% até 31/12/2025; 60% até 31/12/2026; 80% até 31/12/2027 e 100% até 31/12/2028

CLARO	PA	RURÓPOLIS	SÃO JOSÉ	531	10% até 31/12/2023; 20% até 31/12/2024; 40% até 31/12/2025; 60% até 31/12/2026; 80% até 31/12/2027 e 100% até 31/12/2028
CLARO	PA	SALINÓPOLIS	SANTO ANTÔNIO URINDEUA	503	10% até 31/12/2023; 20% até 31/12/2024; 40% até 31/12/2025; 60% até 31/12/2026; 80% até 31/12/2027 e 100% até 31/12/2028
TELEFÔNICA	PA	SALINÓPOLIS	ALTO PINDORAMA	653	10% até 31/12/2023; 20% até 31/12/2024; 40% até 31/12/2025; 60% até 31/12/2026; 80% até 31/12/2027 e 100% até 31/12/2028
TELEFÔNICA	PA	SALINÓPOLIS	SÃO BENTO	524	10% até 31/12/2023; 20% até 31/12/2024; 40% até 31/12/2025; 60% até 31/12/2026; 80% até 31/12/2027 e 100% até 31/12/2028
TELEFÔNICA	PA	SALVATERRA	CONDEIXA	955	10% até 31/12/2023; 20% até 31/12/2024; 40% até 31/12/2025; 60% até 31/12/2026; 80% até 31/12/2027 e 100% até 31/12/2028
TELEFÔNICA	PA	SALVATERRA	MONSARÁS	417	10% até 31/12/2023; 20% até 31/12/2024; 40% até 31/12/2025; 60% até 31/12/2026; 80% até 31/12/2027 e 100% até 31/12/2028
TELEFÔNICA	PA	SANTA BÁRBARA DO PARÁ	MAURÍCIA	230	10% até 31/12/2023; 20% até 31/12/2024; 40% até 31/12/2025; 60% até 31/12/2026; 80% até 31/12/2027 e 100% até 31/12/2028
TELEFÔNICA	PA	SANTA BÁRBARA DO PARÁ	SÃO PAULO DAS PEDRINHAS	432	10% até 31/12/2023; 20% até 31/12/2024; 40% até 31/12/2025;

					60% até 31/12/2026; 80% até 31/12/2027 e 100% até 31/12/2028
TELEFÔNICA	PA	SANTA BÁRBARA DO PARÁ	XICANA	472	10% até 31/12/2023; 20% até 31/12/2024; 40% até 31/12/2025; 60% até 31/12/2026; 80% até 31/12/2027 e 100% até 31/12/2028
TELEFÔNICA	PA	SANTA ISABEL DO PARÁ	CARAPARU	1.014	10% até 31/12/2023; 20% até 31/12/2024; 40% até 31/12/2025; 60% até 31/12/2026; 80% até 31/12/2027 e 100% até 31/12/2028
TELEFÔNICA	PA	SANTA ISABEL DO PARÁ	CONCEIÇÃO DO ITA	299	10% até 31/12/2023; 20% até 31/12/2024; 40% até 31/12/2025; 60% até 31/12/2026; 80% até 31/12/2027 e 100% até 31/12/2028
TELEFÔNICA	PA	SANTA ISABEL DO PARÁ	TACAJÓS	363	10% até 31/12/2023; 20% até 31/12/2024; 40% até 31/12/2025; 60% até 31/12/2026; 80% até 31/12/2027 e 100% até 31/12/2028
TELEFÔNICA	PA	SANTA ISABEL DO PARÁ	TRINDADE	441	10% até 31/12/2023; 20% até 31/12/2024; 40% até 31/12/2025; 60% até 31/12/2026; 80% até 31/12/2027 e 100% até 31/12/2028
TELEFÔNICA	PA	SANTA ISABEL DO PARÁ	VILA DO CARMO	531	10% até 31/12/2023; 20% até 31/12/2024; 40% até 31/12/2025; 60% até 31/12/2026; 80% até 31/12/2027 e 100% até 31/12/2028
CLARO	PA	SANTA LUZIA DO PARÁ	KM 64	252	10% até 31/12/2023; 20% até 31/12/2024; 40% até 31/12/2025; 60% até 31/12/2026; 80% até 31/12/2027

					e 100% até 31/12/2028
TELEFÔNICA	PA	SANTA LUZIA DO PARÁ	BROCA	343	10% até 31/12/2023; 20% até 31/12/2024; 40% até 31/12/2025; 60% até 31/12/2026; 80% até 31/12/2027 e 100% até 31/12/2028
TELEFÔNICA	PA	SANTA LUZIA DO PARÁ	CAETÉ	564	10% até 31/12/2023; 20% até 31/12/2024; 40% até 31/12/2025; 60% até 31/12/2026; 80% até 31/12/2027 e 100% até 31/12/2028
TELEFÔNICA	PA	SANTA LUZIA DO PARÁ	ESTIVA	560	10% até 31/12/2023; 20% até 31/12/2024; 40% até 31/12/2025; 60% até 31/12/2026; 80% até 31/12/2027 e 100% até 31/12/2028
TELEFÔNICA	PA	SANTA LUZIA DO PARÁ	KM 18	592	10% até 31/12/2023; 20% até 31/12/2024; 40% até 31/12/2025; 60% até 31/12/2026; 80% até 31/12/2027 e 100% até 31/12/2028
TELEFÔNICA	PA	SANTA LUZIA DO PARÁ	MURUTEUA	491	10% até 31/12/2023; 20% até 31/12/2024; 40% até 31/12/2025; 60% até 31/12/2026; 80% até 31/12/2027 e 100% até 31/12/2028
TELEFÔNICA	PA	SANTA LUZIA DO PARÁ	PAU DE REMO	342	10% até 31/12/2023; 20% até 31/12/2024; 40% até 31/12/2025; 60% até 31/12/2026; 80% até 31/12/2027 e 100% até 31/12/2028
TELEFÔNICA	PA	SANTA LUZIA DO PARÁ	TENTUGAL	334	10% até 31/12/2023; 20% até 31/12/2024; 40% até 31/12/2025; 60% até 31/12/2026; 80% até 31/12/2027 e 100% até 31/12/2028

CLARO	PA	SANTA MARIA DAS BARREIRAS	NOVA ESPERANÇA	841	10% até 31/12/2023; 20% até 31/12/2024; 40% até 31/12/2025; 60% até 31/12/2026; 80% até 31/12/2027 e 100% até 31/12/2028
CLARO	PA	SANTA MARIA DAS BARREIRAS	SÃO JOÃO BATISTA	412	10% até 31/12/2023; 20% até 31/12/2024; 40% até 31/12/2025; 60% até 31/12/2026; 80% até 31/12/2027 e 100% até 31/12/2028
CLARO	PA	SANTA MARIA DAS BARREIRAS	VILA FREDERICO MENDES OU PREGO	177	10% até 31/12/2023; 20% até 31/12/2024; 40% até 31/12/2025; 60% até 31/12/2026; 80% até 31/12/2027 e 100% até 31/12/2028
TELEFÔNICA	PA	SANTA MARIA DAS BARREIRAS	NOVO HORIZONTE OU CACETE	181	10% até 31/12/2023; 20% até 31/12/2024; 40% até 31/12/2025; 60% até 31/12/2026; 80% até 31/12/2027 e 100% até 31/12/2028
TELEFÔNICA	PA	SANTA MARIA DO PARÁ	SÃO PAULO	865	10% até 31/12/2023; 20% até 31/12/2024; 40% até 31/12/2025; 60% até 31/12/2026; 80% até 31/12/2027 e 100% até 31/12/2028
TELEFÔNICA	PA	SANTA MARIA DO PARÁ	TACIATEUA	1.299	10% até 31/12/2023; 20% até 31/12/2024; 40% até 31/12/2025; 60% até 31/12/2026; 80% até 31/12/2027 e 100% até 31/12/2028
TELEFÔNICA	PA	SANTA MARIA DO PARÁ	VILA NOVA	514	10% até 31/12/2023; 20% até 31/12/2024; 40% até 31/12/2025; 60% até 31/12/2026; 80% até 31/12/2027 e 100% até 31/12/2028
CLARO	PA	SANTANA DO ARAGUAIA	BARREIRA DO CAMPO	2.449	10% até 31/12/2023; 20% até 31/12/2024; 40% até 31/12/2025;

					60% até 31/12/2026; 80% até 31/12/2027 e 100% até 31/12/2028
CLARO	PA	SANTANA DO ARAGUAIA	MANDI	2.970	10% até 31/12/2023; 20% até 31/12/2024; 40% até 31/12/2025; 60% até 31/12/2026; 80% até 31/12/2027 e 100% até 31/12/2028
TELEFÔNICA	PA	SANTANA DO ARAGUAIA	AGROVILA DO PA RIO CRISTALINO	701	10% até 31/12/2023; 20% até 31/12/2024; 40% até 31/12/2025; 60% até 31/12/2026; 80% até 31/12/2027 e 100% até 31/12/2028
CLARO	PA	SANTARÉM	AJAMURY	338	10% até 31/12/2023; 20% até 31/12/2024; 40% até 31/12/2025; 60% até 31/12/2026; 80% até 31/12/2027 e 100% até 31/12/2028
CLARO	PA	SANTARÉM	ARACURI	395	10% até 31/12/2023; 20% até 31/12/2024; 40% até 31/12/2025; 60% até 31/12/2026; 80% até 31/12/2027 e 100% até 31/12/2028
CLARO	PA	SANTARÉM	ARAPIXUNA	385	10% até 31/12/2023; 20% até 31/12/2024; 40% até 31/12/2025; 60% até 31/12/2026; 80% até 31/12/2027 e 100% até 31/12/2028
CLARO	PA	SANTARÉM	ARITAPERÁ	383	10% até 31/12/2023; 20% até 31/12/2024; 40% até 31/12/2025; 60% até 31/12/2026; 80% até 31/12/2027 e 100% até 31/12/2028
CLARO	PA	SANTARÉM	BOA FÉ	163	10% até 31/12/2023; 20% até 31/12/2024; 40% até 31/12/2025; 60% até 31/12/2026; 80% até 31/12/2027

					e 100% até 31/12/2028
CLARO	PA	SANTARÉM	BOIM	548	10% até 31/12/2023; 20% até 31/12/2024; 40% até 31/12/2025; 60% até 31/12/2026; 80% até 31/12/2027 e 100% até 31/12/2028
CLARO	PA	SANTARÉM	CARARIACÁ	362	10% até 31/12/2023; 20% até 31/12/2024; 40% até 31/12/2025; 60% até 31/12/2026; 80% até 31/12/2027 e 100% até 31/12/2028
CLARO	PA	SANTARÉM	CURUÁ-UNA	2	10% até 31/12/2023; 20% até 31/12/2024; 40% até 31/12/2025; 60% até 31/12/2026; 80% até 31/12/2027 e 100% até 31/12/2028
CLARO	PA	SANTARÉM	IGARAPÉ AÇU	490	10% até 31/12/2023; 20% até 31/12/2024; 40% até 31/12/2025; 60% até 31/12/2026; 80% até 31/12/2027 e 100% até 31/12/2028
CLARO	PA	SANTARÉM	JACAMIN	671	10% até 31/12/2023; 20% até 31/12/2024; 40% até 31/12/2025; 60% até 31/12/2026; 80% até 31/12/2027 e 100% até 31/12/2028
CLARO	PA	SANTARÉM	PAISSANDU	561	10% até 31/12/2023; 20% até 31/12/2024; 40% até 31/12/2025; 60% até 31/12/2026; 80% até 31/12/2027 e 100% até 31/12/2028
CLARO	PA	SANTARÉM	PIRAQUARA	563	10% até 31/12/2023; 20% até 31/12/2024; 40% até 31/12/2025; 60% até 31/12/2026; 80% até 31/12/2027 e 100% até 31/12/2028

CLARO	PA	SANTARÉM	SURUACÁ	544	10% até 31/12/2023; 20% até 31/12/2024; 40% até 31/12/2025; 60% até 31/12/2026; 80% até 31/12/2027 e 100% até 31/12/2028
CLARO	PA	SANTARÉM	SURUCUÁ	48	10% até 31/12/2023; 20% até 31/12/2024; 40% até 31/12/2025; 60% até 31/12/2026; 80% até 31/12/2027 e 100% até 31/12/2028
CLARO	PA	SANTARÉM	VILA GORETE	470	10% até 31/12/2023; 20% até 31/12/2024; 40% até 31/12/2025; 60% até 31/12/2026; 80% até 31/12/2027 e 100% até 31/12/2028
CLARO	PA	SANTARÉM	VILA SÃO PEDRO	512	10% até 31/12/2023; 20% até 31/12/2024; 40% até 31/12/2025; 60% até 31/12/2026; 80% até 31/12/2027 e 100% até 31/12/2028
CLARO	PA	SANTARÉM	VISTA ALEGRE DO MOJU	519	10% até 31/12/2023; 20% até 31/12/2024; 40% até 31/12/2025; 60% até 31/12/2026; 80% até 31/12/2027 e 100% até 31/12/2028
TELEFÔNICA	PA	SANTARÉM	SÃO BRÁS	1.081	10% até 31/12/2023; 20% até 31/12/2024; 40% até 31/12/2025; 60% até 31/12/2026; 80% até 31/12/2027 e 100% até 31/12/2028
CLARO	PA	SANTARÉM NOVO	SANTO ANTÔNIO	700	10% até 31/12/2023; 20% até 31/12/2024; 40% até 31/12/2025; 60% até 31/12/2026; 80% até 31/12/2027 e 100% até 31/12/2028
CLARO	PA	SANTARÉM NOVO	SÃO JOÃO DO PERI-MIRIM	769	10% até 31/12/2023; 20% até 31/12/2024; 40% até 31/12/2025;

					60% até 31/12/2026; 80% até 31/12/2027 e 100% até 31/12/2028
TELEFÔNICA	PA	SANTARÉM NOVO	JUTAIZINHO	450	10% até 31/12/2023; 20% até 31/12/2024; 40% até 31/12/2025; 60% até 31/12/2026; 80% até 31/12/2027 e 100% até 31/12/2028
TELEFÔNICA	PA	SANTO ANTÔNIO DO TAUÁ	ESPÍRITO SANTO DO TAUÁ	1.064	10% até 31/12/2023; 20% até 31/12/2024; 40% até 31/12/2025; 60% até 31/12/2026; 80% até 31/12/2027 e 100% até 31/12/2028
TELEFÔNICA	PA	SÃO CAETANO DE ODIVELAS	ALTO PERERÚ	633	10% até 31/12/2023; 20% até 31/12/2024; 40% até 31/12/2025; 60% até 31/12/2026; 80% até 31/12/2027 e 100% até 31/12/2028
TELEFÔNICA	PA	SÃO CAETANO DE ODIVELAS	MARABITANAS	470	10% até 31/12/2023; 20% até 31/12/2024; 40% até 31/12/2025; 60% até 31/12/2026; 80% até 31/12/2027 e 100% até 31/12/2028
TELEFÔNICA	PA	SÃO CAETANO DE ODIVELAS	PONTA BOM JESUS	589	10% até 31/12/2023; 20% até 31/12/2024; 40% até 31/12/2025; 60% até 31/12/2026; 80% até 31/12/2027 e 100% até 31/12/2028
TELEFÔNICA	PA	SÃO CAETANO DE ODIVELAS	SÃO JOÃO DOS RAMOS	435	10% até 31/12/2023; 20% até 31/12/2024; 40% até 31/12/2025; 60% até 31/12/2026; 80% até 31/12/2027 e 100% até 31/12/2028
TELEFÔNICA	PA	SÃO DOMINGOS DO ARAGUAIA	SÃO BENEDITO	303	10% até 31/12/2023; 20% até 31/12/2024; 40% até 31/12/2025; 60% até 31/12/2026; 80% até 31/12/2027

					e 100% até 31/12/2028
TELEFÔNICA	PA	SÃO DOMINGOS DO ARAGUAIA	SÃO JOSÉ	511	10% até 31/12/2023; 20% até 31/12/2024; 40% até 31/12/2025; 60% até 31/12/2026; 80% até 31/12/2027 e 100% até 31/12/2028
TELEFÔNICA	PA	SÃO DOMINGOS DO ARAGUAIA	VILA DIAMANTE	397	10% até 31/12/2023; 20% até 31/12/2024; 40% até 31/12/2025; 60% até 31/12/2026; 80% até 31/12/2027 e 100% até 31/12/2028
CLARO	PA	SÃO FÉLIX DO XINGU	CARAPANÃ	670	10% até 31/12/2023; 20% até 31/12/2024; 40% até 31/12/2025; 60% até 31/12/2026; 80% até 31/12/2027 e 100% até 31/12/2028
CLARO	PA	SÃO FÉLIX DO XINGU	TANCREDO NEVES	565	10% até 31/12/2023; 20% até 31/12/2024; 40% até 31/12/2025; 60% até 31/12/2026; 80% até 31/12/2027 e 100% até 31/12/2028
TELEFÔNICA	PA	SÃO FÉLIX DO XINGU	MINERASUL	368	10% até 31/12/2023; 20% até 31/12/2024; 40% até 31/12/2025; 60% até 31/12/2026; 80% até 31/12/2027 e 100% até 31/12/2028
TELEFÔNICA	PA	SÃO FÉLIX DO XINGU	VILA LADEIRA VERMELHA	744	10% até 31/12/2023; 20% até 31/12/2024; 40% até 31/12/2025; 60% até 31/12/2026; 80% até 31/12/2027 e 100% até 31/12/2028
CLARO	PA	SÃO FRANCISCO DO PARÁ	JAMBUAÇU	988	10% até 31/12/2023; 20% até 31/12/2024; 40% até 31/12/2025; 60% até 31/12/2026; 80% até 31/12/2027 e 100% até 31/12/2028

CLARO	PA	SÃO FRANCISCO DO PARÁ	-	-	40% até 31/12/2023; 100% até 31/12/2024
TELEFÔNICA	PA	SÃO FRANCISCO DO PARÁ	GRANJA EREMITA	512	10% até 31/12/2023; 20% até 31/12/2024; 40% até 31/12/2025; 60% até 31/12/2026; 80% até 31/12/2027 e 100% até 31/12/2028
TELEFÔNICA	PA	SÃO FRANCISCO DO PARÁ	MODELO PARACREVEVA	268	10% até 31/12/2023; 20% até 31/12/2024; 40% até 31/12/2025; 60% até 31/12/2026; 80% até 31/12/2027 e 100% até 31/12/2028
CLARO	PA	SÃO GERALDO DO ARAGUAIA	SANTA CRUZ	169	10% até 31/12/2023; 20% até 31/12/2024; 40% até 31/12/2025; 60% até 31/12/2026; 80% até 31/12/2027 e 100% até 31/12/2028
TELEFÔNICA	PA	SÃO GERALDO DO ARAGUAIA	DOIS IRMÃOS	483	10% até 31/12/2023; 20% até 31/12/2024; 40% até 31/12/2025; 60% até 31/12/2026; 80% até 31/12/2027 e 100% até 31/12/2028
TELEFÔNICA	PA	SÃO GERALDO DO ARAGUAIA	FORTALEZA	857	10% até 31/12/2023; 20% até 31/12/2024; 40% até 31/12/2025; 60% até 31/12/2026; 80% até 31/12/2027 e 100% até 31/12/2028
TELEFÔNICA	PA	SÃO GERALDO DO ARAGUAIA	NOVO PARAÍSO	2.039	10% até 31/12/2023; 20% até 31/12/2024; 40% até 31/12/2025; 60% até 31/12/2026; 80% até 31/12/2027 e 100% até 31/12/2028
TELEFÔNICA	PA	SÃO GERALDO DO ARAGUAIA	PARAÚNA	44	10% até 31/12/2023; 20% até 31/12/2024; 40% até 31/12/2025; 60% até 31/12/2026; 80% até 31/12/2027 e 100% até 31/12/2028

TELEFÔNICA	PA	SÃO GERALDO DO ARAGUAIA	VILA NOVA	445	10% até 31/12/2023; 20% até 31/12/2024; 40% até 31/12/2025; 60% até 31/12/2026; 80% até 31/12/2027 e 100% até 31/12/2028
TELEFÔNICA	PA	SÃO JOÃO DA PONTA	DEOLÂNDIA	432	10% até 31/12/2023; 20% até 31/12/2024; 40% até 31/12/2025; 60% até 31/12/2026; 80% até 31/12/2027 e 100% até 31/12/2028
TELEFÔNICA	PA	SÃO JOÃO DA PONTA	VILA NOVA	1.095	10% até 31/12/2023; 20% até 31/12/2024; 40% até 31/12/2025; 60% até 31/12/2026; 80% até 31/12/2027 e 100% até 31/12/2028
CLARO	PA	SÃO JOÃO DE PIRABAS	PARADA MIRITI	468	10% até 31/12/2023; 20% até 31/12/2024; 40% até 31/12/2025; 60% até 31/12/2026; 80% até 31/12/2027 e 100% até 31/12/2028
CLARO	PA	SÃO JOÃO DE PIRABAS	PATAUÁ	500	10% até 31/12/2023; 20% até 31/12/2024; 40% até 31/12/2025; 60% até 31/12/2026; 80% até 31/12/2027 e 100% até 31/12/2028
TELEFÔNICA	PA	SÃO JOÃO DE PIRABAS	KM 42	396	10% até 31/12/2023; 20% até 31/12/2024; 40% até 31/12/2025; 60% até 31/12/2026; 80% até 31/12/2027 e 100% até 31/12/2028
TELEFÔNICA	PA	SÃO JOÃO DE PIRABAS	NAZARÉ	617	10% até 31/12/2023; 20% até 31/12/2024; 40% até 31/12/2025; 60% até 31/12/2026; 80% até 31/12/2027 e 100% até 31/12/2028
TELEFÔNICA	PA	SÃO MIGUEL DO GUAMÁ	BELA VISTA	312	10% até 31/12/2023; 20% até 31/12/2024; 40% até 31/12/2025;

					60% até 31/12/2026; 80% até 31/12/2027 e 100% até 31/12/2028
CLARO	PA	SENADOR JOSÉ PORFÍRIO	GARIMPO DO GALO	181	10% até 31/12/2023; 20% até 31/12/2024; 40% até 31/12/2025; 60% até 31/12/2026; 80% até 31/12/2027 e 100% até 31/12/2028
CLARO	PA	SENADOR JOSÉ PORFÍRIO	GARIMPO ITATÁ	111	10% até 31/12/2023; 20% até 31/12/2024; 40% até 31/12/2025; 60% até 31/12/2026; 80% até 31/12/2027 e 100% até 31/12/2028
CLARO	PA	SENADOR JOSÉ PORFÍRIO	GARIMPO RESSACA	374	10% até 31/12/2023; 20% até 31/12/2024; 40% até 31/12/2025; 60% até 31/12/2026; 80% até 31/12/2027 e 100% até 31/12/2028
CLARO	PA	SENADOR JOSÉ PORFÍRIO	ILHA DA FAZENDA	207	10% até 31/12/2023; 20% até 31/12/2024; 40% até 31/12/2025; 60% até 31/12/2026; 80% até 31/12/2027 e 100% até 31/12/2028
CLARO	PA	SENADOR JOSÉ PORFÍRIO	VILA NOVA	451	10% até 31/12/2023; 20% até 31/12/2024; 40% até 31/12/2025; 60% até 31/12/2026; 80% até 31/12/2027 e 100% até 31/12/2028
TELEFÔNICA	PA	SOURE	CAJUUNA	296	10% até 31/12/2023; 20% até 31/12/2024; 40% até 31/12/2025; 60% até 31/12/2026; 80% até 31/12/2027 e 100% até 31/12/2028
TELEFÔNICA	PA	TAILÂNDIA	AGROVILA AGROPALMA	597	10% até 31/12/2023; 20% até 31/12/2024; 40% até 31/12/2025; 60% até 31/12/2026; 80% até 31/12/2027

					e 100% até 31/12/2028
TELEFÔNICA	PA	TAILÂNDIA	AGROVILA CRAI	232	10% até 31/12/2023; 20% até 31/12/2024; 40% até 31/12/2025; 60% até 31/12/2026; 80% até 31/12/2027 e 100% até 31/12/2028
CLARO	PA	TERRA ALTA	GETÚLIO VARGAS	1.255	10% até 31/12/2023; 20% até 31/12/2024; 40% até 31/12/2025; 60% até 31/12/2026; 80% até 31/12/2027 e 100% até 31/12/2028
TELEFÔNICA	PA	TERRA ALTA	AREIAL	616	10% até 31/12/2023; 20% até 31/12/2024; 40% até 31/12/2025; 60% até 31/12/2026; 80% até 31/12/2027 e 100% até 31/12/2028
TELEFÔNICA	PA	TERRA ALTA	KM 39	369	10% até 31/12/2023; 20% até 31/12/2024; 40% até 31/12/2025; 60% até 31/12/2026; 80% até 31/12/2027 e 100% até 31/12/2028
TELEFÔNICA	PA	TERRA ALTA	VISTA ALEGRE	429	10% até 31/12/2023; 20% até 31/12/2024; 40% até 31/12/2025; 60% até 31/12/2026; 80% até 31/12/2027 e 100% até 31/12/2028
CLARO	PA	TOMÉ-AÇU	VILA NOVA	753	10% até 31/12/2023; 20% até 31/12/2024; 40% até 31/12/2025; 60% até 31/12/2026; 80% até 31/12/2027 e 100% até 31/12/2028
TELEFÔNICA	PA	TRACUATEUA	MANOEL DOS SANTOS	571	10% até 31/12/2023; 20% até 31/12/2024; 40% até 31/12/2025; 60% até 31/12/2026; 80% até 31/12/2027 e 100% até 31/12/2028

TELEFÔNICA	PA	TRACUATEUA	QUATIPURU MIRIM	633	10% até 31/12/2023; 20% até 31/12/2024; 40% até 31/12/2025; 60% até 31/12/2026; 80% até 31/12/2027 e 100% até 31/12/2028
TELEFÔNICA	PA	TRACUATEUA	VILA SOCORRO	422	10% até 31/12/2023; 20% até 31/12/2024; 40% até 31/12/2025; 60% até 31/12/2026; 80% até 31/12/2027 e 100% até 31/12/2028
CLARO	PA	TRAIRÃO	AGROVILA DO PA AREIA	712	10% até 31/12/2023; 20% até 31/12/2024; 40% até 31/12/2025; 60% até 31/12/2026; 80% até 31/12/2027 e 100% até 31/12/2028
CLARO	PA	TRAIRÃO	PIMENTAL	743	10% até 31/12/2023; 20% até 31/12/2024; 40% até 31/12/2025; 60% até 31/12/2026; 80% até 31/12/2027 e 100% até 31/12/2028
TELEFÔNICA	PA	TUCUMÃ	AGROVILA DO CUCA	295	10% até 31/12/2023; 20% até 31/12/2024; 40% até 31/12/2025; 60% até 31/12/2026; 80% até 31/12/2027 e 100% até 31/12/2028
CLARO	PA	URUARÁ	VILA BELA VISTA	286	10% até 31/12/2023; 20% até 31/12/2024; 40% até 31/12/2025; 60% até 31/12/2026; 80% até 31/12/2027 e 100% até 31/12/2028
CLARO	PA	URUARÁ	VILA MONTE SINAI	384	10% até 31/12/2023; 20% até 31/12/2024; 40% até 31/12/2025; 60% até 31/12/2026; 80% até 31/12/2027 e 100% até 31/12/2028
CLARO	PA	URUARÁ	VILA PLANALTO	370	10% até 31/12/2023; 20% até 31/12/2024; 40% até 31/12/2025;

					60% até 31/12/2026; 80% até 31/12/2027 e 100% até 31/12/2028
CLARO	PA	URUARÁ	VILA SÃO MARCOS	136	10% até 31/12/2023; 20% até 31/12/2024; 40% até 31/12/2025; 60% até 31/12/2026; 80% até 31/12/2027 e 100% até 31/12/2028
TELEFÔNICA	PA	VIGIA	CUMARU	307	10% até 31/12/2023; 20% até 31/12/2024; 40% até 31/12/2025; 60% até 31/12/2026; 80% até 31/12/2027 e 100% até 31/12/2028
TELEFÔNICA	PA	VIGIA	PENHA LONGA	1.079	10% até 31/12/2023; 20% até 31/12/2024; 40% até 31/12/2025; 60% até 31/12/2026; 80% até 31/12/2027 e 100% até 31/12/2028
TELEFÔNICA	PA	VIGIA	SANTA LUZIA DA BARRETA	954	10% até 31/12/2023; 20% até 31/12/2024; 40% até 31/12/2025; 60% até 31/12/2026; 80% até 31/12/2027 e 100% até 31/12/2028
TELEFÔNICA	PA	VIGIA	SANTA ROSA DA VIGIA	1.213	10% até 31/12/2023; 20% até 31/12/2024; 40% até 31/12/2025; 60% até 31/12/2026; 80% até 31/12/2027 e 100% até 31/12/2028
CLARO	PA	WISEU	BASÍLIA	514	10% até 31/12/2023; 20% até 31/12/2024; 40% até 31/12/2025; 60% até 31/12/2026; 80% até 31/12/2027 e 100% até 31/12/2028
CLARO	PA	WISEU	FAZENDA REAL	794	10% até 31/12/2023; 20% até 31/12/2024; 40% até 31/12/2025; 60% até 31/12/2026; 80% até 31/12/2027

					e 100% até 31/12/2028
TELEFÔNICA	PA	WISEU	CACOAL DO PERITORÓ	583	10% até 31/12/2023; 20% até 31/12/2024; 40% até 31/12/2025; 60% até 31/12/2026; 80% até 31/12/2027 e 100% até 31/12/2028
TELEFÔNICA	PA	WISEU	CURUPAITI	2.803	10% até 31/12/2023; 20% até 31/12/2024; 40% até 31/12/2025; 60% até 31/12/2026; 80% até 31/12/2027 e 100% até 31/12/2028
TELEFÔNICA	PA	WISEU	FAVEIRA	646	10% até 31/12/2023; 20% até 31/12/2024; 40% até 31/12/2025; 60% até 31/12/2026; 80% até 31/12/2027 e 100% até 31/12/2028
TELEFÔNICA	PA	WISEU	ITAÇU	488	10% até 31/12/2023; 20% até 31/12/2024; 40% até 31/12/2025; 60% até 31/12/2026; 80% até 31/12/2027 e 100% até 31/12/2028
TELEFÔNICA	PA	WISEU	KM 83	462	10% até 31/12/2023; 20% até 31/12/2024; 40% até 31/12/2025; 60% até 31/12/2026; 80% até 31/12/2027 e 100% até 31/12/2028
TELEFÔNICA	PA	WISEU	PRAIA DO APEU	317	10% até 31/12/2023; 20% até 31/12/2024; 40% até 31/12/2025; 60% até 31/12/2026; 80% até 31/12/2027 e 100% até 31/12/2028
TELEFÔNICA	PA	WISEU	SANTO ANTÔNIO	240	10% até 31/12/2023; 20% até 31/12/2024; 40% até 31/12/2025; 60% até 31/12/2026; 80% até 31/12/2027 e 100% até 31/12/2028

TELEFÔNICA	PA	WISEU	TAPEREBATEUA	367	10% até 31/12/2023; 20% até 31/12/2024; 40% até 31/12/2025; 60% até 31/12/2026; 80% até 31/12/2027 e 100% até 31/12/2028
TELEFÔNICA	PA	WISEU	TUCUNDEUA	109	10% até 31/12/2023; 20% até 31/12/2024; 40% até 31/12/2025; 60% até 31/12/2026; 80% até 31/12/2027 e 100% até 31/12/2028
TELEFÔNICA	PA	WISEU	VILA NOVA DO PIQUIÁ	524	10% até 31/12/2023; 20% até 31/12/2024; 40% até 31/12/2025; 60% até 31/12/2026; 80% até 31/12/2027 e 100% até 31/12/2028
CLARO	PA	VITÓRIA DO XINGU	BELO MONTE II	397	10% até 31/12/2023; 20% até 31/12/2024; 40% até 31/12/2025; 60% até 31/12/2026; 80% até 31/12/2027 e 100% até 31/12/2028
CLARO	PA	VITÓRIA DO XINGU	SANTO ANTÔNIO	191	10% até 31/12/2023; 20% até 31/12/2024; 40% até 31/12/2025; 60% até 31/12/2026; 80% até 31/12/2027 e 100% até 31/12/2028
TELEFÔNICA	PA	VITÓRIA DO XINGU	AGROVILA LEONARDO DA VINCI	422	10% até 31/12/2023; 20% até 31/12/2024; 40% até 31/12/2025; 60% até 31/12/2026; 80% até 31/12/2027 e 100% até 31/12/2028
CLARO	PA	XINGUARA	ÁGUA FRIA	130	10% até 31/12/2023; 20% até 31/12/2024; 40% até 31/12/2025; 60% até 31/12/2026; 80% até 31/12/2027 e 100% até 31/12/2028
TELEFÔNICA	PA	XINGUARA	SÃO FRANCISCO	390	10% até 31/12/2023; 20% até 31/12/2024; 40% até 31/12/2025;

					60% até 31/12/2026; 80% até 31/12/2027 e 100% até 31/12/2028
TELEFÔNICA	PA	XINGUARA	SÃO JOSÉ	1.367	10% até 31/12/2023; 20% até 31/12/2024; 40% até 31/12/2025; 60% até 31/12/2026; 80% até 31/12/2027 e 100% até 31/12/2028

Compromissos da faixa de 3500 MHz Nacional (Lotes B e D)

Composta por blocos nacionais de 80 MHz (tipo B) e 20 MHz (tipo D) na subfaixa de radiofrequências de 3.300 MHz a 3.600 MHz e de blocos regionais de 80 MHz (tipo C e F) na subfaixa de 3.600 MHz a 3.680 MHz. O prazo dessas autorizações é de 20 (vinte) anos, prorrogável a título oneroso.

As proponentes vencedoras dos lotes B e D deverão ofertar SMP no padrão 5G NR release 16 do 3GPP (SMP 5G) ou superior nos municípios com população acima de 30 mil habitantes relacionados nos anexos XIV-A. Prevê o aumento gradativo da densidade de estações a serem instaladas em cada município. Para as capitais, Distrito Federal e municípios com mais de 500 mil hab. deverá ser instalada pelo menos uma estação para cada 10 mil habitantes. Para os municípios com população entre 500 mil habitantes e 30 mil habitantes a proporção é de uma estação para cada 15 mil habitantes. As proponentes vencedoras foram Claro, Vivo e Tim.

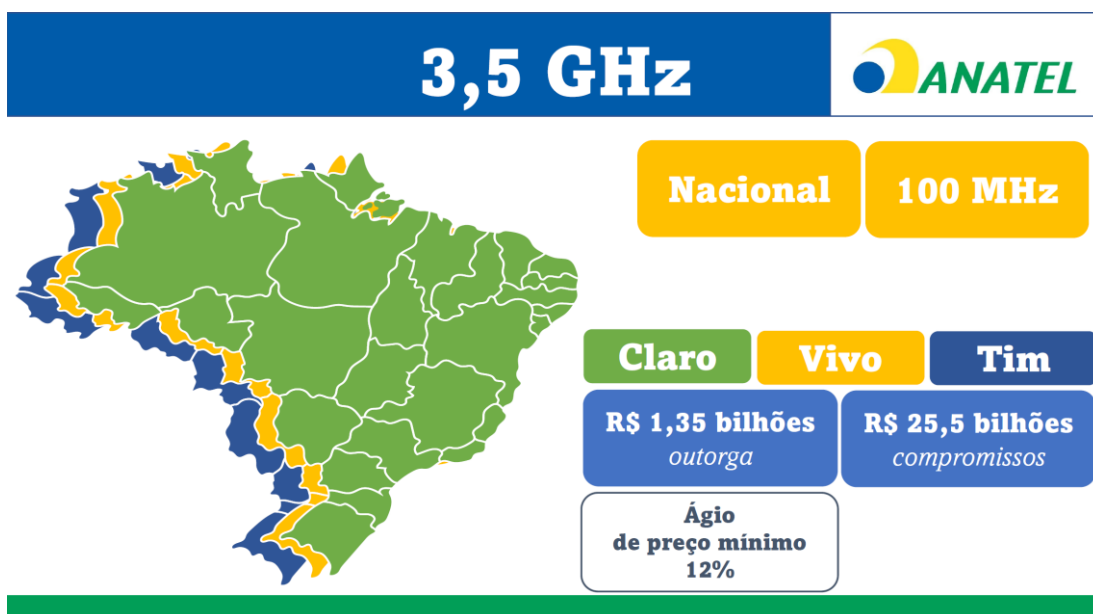

As proponentes vencedoras dos lotes B e D deverão arcar ainda com:

- Custos associados à migração da recepção do sinal de televisão aberta e gratuita por meio de antenas parabólicas na banda C para a banda KU;
- Custos decorrentes da desocupação da faixa de 3.625 MHz a 3.700 MHz, atualmente atribuída ao Serviço Fixo por Satélite (FSS);

c) Custos para a implementação do Programa Amazônia Integrada e Sustentável (PAIS) que compõe o Programa Norte Conectado, conforme especificações mínimas previstas no Anexo IV-B do Edital;

d) Custos para a implementação de uma Rede Privativa de Comunicação da Administração Pública Federal, conforme características e especificações mínimas previstas no Anexo IV-B do Edital.

Cronograma Geral do Compromisso:

a) até 31/07/2022: atender aos municípios brasileiros dispostos no Anexo XIV-A que sejam capitais de Estado e o Distrito Federal na proporção mínima de 1,25 estação para cada 100 (cem) mil habitantes => 26 Capitais + DF para cada proponente;

b) até 31/07/2023: atender aos municípios brasileiros dispostos no Anexo XIV-A que sejam capitais de Estado e o Distrito Federal na proporção mínima de 1,25 estação para cada 50 (cinquenta) mil habitantes => 26 Capitais + DF para cada proponente;

c) até 31/07/2024: atender aos municípios brasileiros dispostos no Anexo XIV-A que sejam capitais de Estado e o Distrito Federal na proporção mínima de 1,25 estação para cada 30 (trinta) mil habitantes => 26 Capitais + DF para cada proponente;

d) até 31/07/2025: atender aos municípios brasileiros dispostos no Anexo XIV-A que sejam capitais de Estado e o Distrito Federal e municípios com população igual ou superior a 500 (quinhentos) mil habitantes na proporção mínima de uma 1,25 estação para cada 10 (dez) mil habitantes => 26 Capitais + DF + 26 Municípios para cada proponente;

e) até 31/07/2026: atender aos municípios brasileiros dispostos no Anexo XIV-A que possuam população igual ou superior a 200 (duzentos) mil habitantes na proporção mínima de 1,25 estação para cada 15 (quinze) mil habitantes => 102 Municípios para cada proponente;

f) até 31/07/2027: atender aos municípios brasileiros dispostos no Anexo XIV-A que possuam população igual ou superior a 100 (cem) mil habitantes na proporção mínima de 1,25 estação para cada 15 (quinze) mil habitantes => 171 Municípios para cada proponente;

g) até 31/07/2028: atender pelo menos 50% dos municípios brasileiros dispostos no Anexo XIV-A que possuam população igual ou superior a 30 (trinta) mil habitantes na proporção mínima de 1,25 estação para cada 15 (quinze) mil habitantes => 424 Municípios para cada proponente;

h) até 31/07/2029: atender aos municípios brasileiros dispostos no Anexo XIV-A que possuam população igual ou superior a 30 (trinta) mil habitantes na proporção mínima de 1,25 estação para cada 15 (quinze) mil habitantes => 848 Municípios para cada proponente.

Nota: como as proponentes vencedoras dos lotes B1, B2 e B3 (Claro, Telefônica e Tim) foram também vencedoras dos lotes D33, D34 e D35, as proporções acima já incorporam o percentual adicional de 25%, conforme dispõe o item 7.4.9 do Anexo IV do Edital.

Compromisso de abrangência

Faixa de 3,5 GHz. Lotes B e D.

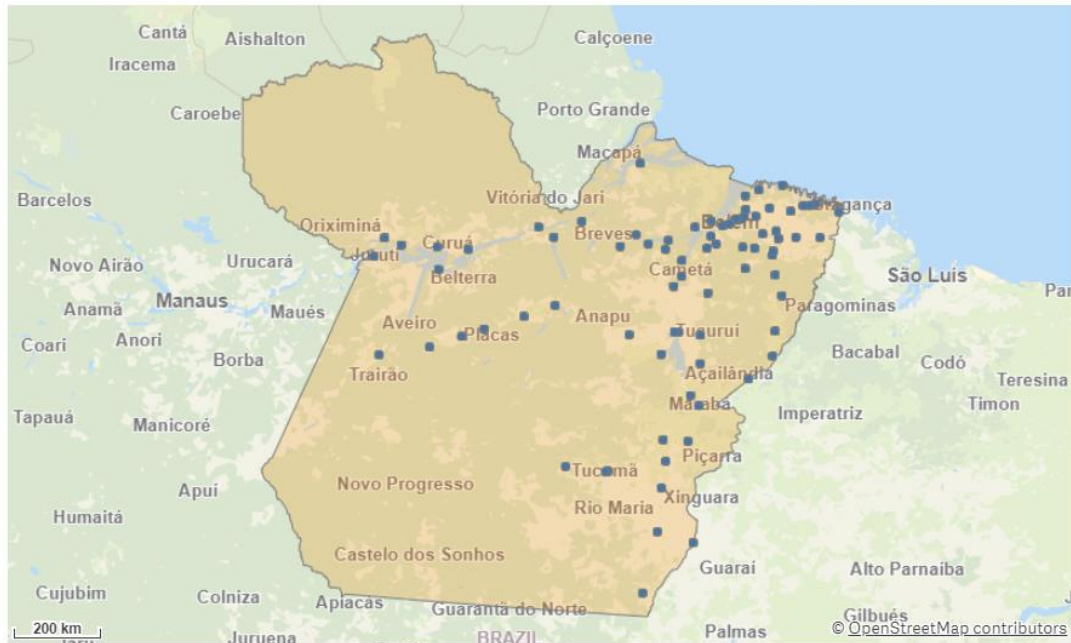

No mapa acima, cada ponto representa um município com população acima de 30 mil habitantes a ser atendido no compromisso de Abrangência dos Lotes B e D da Faixa de 3,5 GHz.

Municípios a serem atendidos no comp. de abrangência dos Lotes B e D.

Municípios

80

Operadora	UF	Município	Perfil demográfico	Prazo
CLARO	PA	ABAETETUBA	Até 200.000 hab.	Até 31/07/2027: 1,25 ERB x 15 mil/hab.
TELEFÔNICA	PA	ABAETETUBA	Até 200.000 hab.	Até 31/07/2027: 1,25 ERB x 15 mil/hab.
TIM	PA	ABAETETUBA	Até 200.000 hab.	Até 31/07/2027: 1,25 ERB x 15 mil/hab.
CLARO	PA	ACARÁ	Até 100.000 hab.	50% até 31/07/2028: 1,25 ERB x 15 mil/hab. e 100% até 31/07/2029: 1,25 ERB x 15 mil/hab.
TELEFÔNICA	PA	ACARÁ	Até 100.000 hab.	50% até 31/07/2028: 1,25 ERB x 15 mil/hab. e 100% até 31/07/2029: 1,25 ERB x 15 mil/hab.
TIM	PA	ACARÁ	Até 100.000 hab.	50% até 31/07/2028: 1,25 ERB x 15 mil/hab. e 100% até 31/07/2029: 1,25 ERB x 15 mil/hab.
CLARO	PA	AFUÁ	Até 100.000 hab.	50% até 31/07/2028: 1,25 ERB x 15 mil/hab. e 100% até 31/07/2029: 1,25 ERB x 15 mil/hab.

TELEFÔNICA	PA	AFUÁ	Até 100.000 hab.	50% até 31/07/2028: 1,25 ERB x 15 mil/hab. e 100% até 31/07/2029: 1,25 ERB x 15 mil/hab.
TIM	PA	AFUÁ	Até 100.000 hab.	50% até 31/07/2028: 1,25 ERB x 15 mil/hab. e 100% até 31/07/2029: 1,25 ERB x 15 mil/hab.
CLARO	PA	ALENQUER	Até 100.000 hab.	50% até 31/07/2028: 1,25 ERB x 15 mil/hab. e 100% até 31/07/2029: 1,25 ERB x 15 mil/hab.
TELEFÔNICA	PA	ALENQUER	Até 100.000 hab.	50% até 31/07/2028: 1,25 ERB x 15 mil/hab. e 100% até 31/07/2029: 1,25 ERB x 15 mil/hab.
TIM	PA	ALENQUER	Até 100.000 hab.	50% até 31/07/2028: 1,25 ERB x 15 mil/hab. e 100% até 31/07/2029: 1,25 ERB x 15 mil/hab.
CLARO	PA	ALMEIRIM	Até 100.000 hab.	50% até 31/07/2028: 1,25 ERB x 15 mil/hab. e 100% até 31/07/2029: 1,25 ERB x 15 mil/hab.
TELEFÔNICA	PA	ALMEIRIM	Até 100.000 hab.	50% até 31/07/2028: 1,25 ERB x 15 mil/hab. e 100% até 31/07/2029: 1,25 ERB x 15 mil/hab.
TIM	PA	ALMEIRIM	Até 100.000 hab.	50% até 31/07/2028: 1,25 ERB x 15 mil/hab. e 100% até 31/07/2029: 1,25 ERB x 15 mil/hab.
CLARO	PA	ALTAMIRA	Até 200.000 hab.	Até 31/07/2027: 1,25 ERB x 15 mil/hab.
TELEFÔNICA	PA	ALTAMIRA	Até 200.000 hab.	Até 31/07/2027: 1,25 ERB x 15 mil/hab.
TIM	PA	ALTAMIRA	Até 200.000 hab.	Até 31/07/2027: 1,25 ERB x 15 mil/hab.
CLARO	PA	ANANINDEUA	Acima de 500.000 hab.	Até 31/07/2025: 1,25 ERB x 10 mil/hab.
TELEFÔNICA	PA	ANANINDEUA	Acima de 500.000 hab.	Até 31/07/2025: 1,25 ERB x 10 mil/hab.
TIM	PA	ANANINDEUA	Acima de 500.000 hab.	Até 31/07/2025: 1,25 ERB x 10 mil/hab.
CLARO	PA	AUGUSTO CORRÊA	Até 100.000 hab.	50% até 31/07/2028: 1,25 ERB x 15 mil/hab. e 100% até 31/07/2029: 1,25 ERB x 15 mil/hab.
TELEFÔNICA	PA	AUGUSTO CORRÊA	Até 100.000 hab.	50% até 31/07/2028: 1,25 ERB x 15 mil/hab. e 100% até 31/07/2029: 1,25 ERB x 15 mil/hab.
TIM	PA	AUGUSTO CORRÊA	Até 100.000 hab.	50% até 31/07/2028: 1,25 ERB x 15 mil/hab. e 100% até 31/07/2029: 1,25 ERB x 15 mil/hab.
CLARO	PA	AURORA DO PARÁ	Até 100.000 hab.	50% até 31/07/2028: 1,25 ERB x 15 mil/hab. e 100% até 31/07/2029: 1,25 ERB x 15 mil/hab.
TELEFÔNICA	PA	AURORA DO PARÁ	Até 100.000 hab.	50% até 31/07/2028: 1,25 ERB x 15 mil/hab. e 100% até 31/07/2029: 1,25 ERB x 15 mil/hab.

TIM	PA	AURORA DO PARÁ	Até 100.000 hab.	50% até 31/07/2028: 1,25 ERB x 15 mil/hab. e 100% até 31/07/2029: 1,25 ERB x 15 mil/hab.
CLARO	PA	BAGRE	Até 100.000 hab.	50% até 31/07/2028: 1,25 ERB x 15 mil/hab. e 100% até 31/07/2029: 1,25 ERB x 15 mil/hab.
TELEFÔNICA	PA	BAGRE	Até 100.000 hab.	50% até 31/07/2028: 1,25 ERB x 15 mil/hab. e 100% até 31/07/2029: 1,25 ERB x 15 mil/hab.
TIM	PA	BAGRE	Até 100.000 hab.	50% até 31/07/2028: 1,25 ERB x 15 mil/hab. e 100% até 31/07/2029: 1,25 ERB x 15 mil/hab.
CLARO	PA	BAIÃO	Até 100.000 hab.	50% até 31/07/2028: 1,25 ERB x 15 mil/hab. e 100% até 31/07/2029: 1,25 ERB x 15 mil/hab.
TELEFÔNICA	PA	BAIÃO	Até 100.000 hab.	50% até 31/07/2028: 1,25 ERB x 15 mil/hab. e 100% até 31/07/2029: 1,25 ERB x 15 mil/hab.
TIM	PA	BAIÃO	Até 100.000 hab.	50% até 31/07/2028: 1,25 ERB x 15 mil/hab. e 100% até 31/07/2029: 1,25 ERB x 15 mil/hab.
CLARO	PA	BARCARENA	Até 200.000 hab.	Até 31/07/2027: 1,25 ERB x 15 mil/hab.
TELEFÔNICA	PA	BARCARENA	Até 200.000 hab.	Até 31/07/2027: 1,25 ERB x 15 mil/hab.
TIM	PA	BARCARENA	Até 200.000 hab.	Até 31/07/2027: 1,25 ERB x 15 mil/hab.
CLARO	PA	BELÉM	Acima de 500.000 hab.	Até 31/07/2022: 1,25 ERB x 100 mil/hab e até 31/07/2025: 1,25 ERB x 10 mil/hab.
TELEFÔNICA	PA	BELÉM	Acima de 500.000 hab.	Até 31/07/2022: 1,25 ERB x 100 mil/hab e até 31/07/2025: 1,25 ERB x 10 mil/hab.
TIM	PA	BELÉM	Acima de 500.000 hab.	Até 31/07/2022: 1,25 ERB x 100 mil/hab e até 31/07/2025: 1,25 ERB x 10 mil/hab.
CLARO	PA	BENEVIDES	Até 100.000 hab.	50% até 31/07/2028: 1,25 ERB x 15 mil/hab. e 100% até 31/07/2029: 1,25 ERB x 15 mil/hab.
TELEFÔNICA	PA	BENEVIDES	Até 100.000 hab.	50% até 31/07/2028: 1,25 ERB x 15 mil/hab. e 100% até 31/07/2029: 1,25 ERB x 15 mil/hab.
TIM	PA	BENEVIDES	Até 100.000 hab.	50% até 31/07/2028: 1,25 ERB x 15 mil/hab. e 100% até 31/07/2029: 1,25 ERB x 15 mil/hab.
CLARO	PA	BRAGANÇA	Até 200.000 hab.	Até 31/07/2027: 1,25 ERB x 15 mil/hab.
TELEFÔNICA	PA	BRAGANÇA	Até 200.000 hab.	Até 31/07/2027: 1,25 ERB x 15 mil/hab.
TIM	PA	BRAGANÇA	Até 200.000 hab.	Até 31/07/2027: 1,25 ERB x 15 mil/hab.

CLARO	PA	BREU BRANCO	Até 100.000 hab.	50% até 31/07/2028: 1,25 ERB x 15 mil/hab. e 100% até 31/07/2029: 1,25 ERB x 15 mil/hab.
TELEFÔNICA	PA	BREU BRANCO	Até 100.000 hab.	50% até 31/07/2028: 1,25 ERB x 15 mil/hab. e 100% até 31/07/2029: 1,25 ERB x 15 mil/hab.
TIM	PA	BREU BRANCO	Até 100.000 hab.	50% até 31/07/2028: 1,25 ERB x 15 mil/hab. e 100% até 31/07/2029: 1,25 ERB x 15 mil/hab.
CLARO	PA	BREVES	Até 200.000 hab.	Até 31/07/2027: 1,25 ERB x 15 mil/hab.
TELEFÔNICA	PA	BREVES	Até 200.000 hab.	Até 31/07/2027: 1,25 ERB x 15 mil/hab.
TIM	PA	BREVES	Até 200.000 hab.	Até 31/07/2027: 1,25 ERB x 15 mil/hab.
CLARO	PA	CACHOEIRA DO PIRIÁ	Até 100.000 hab.	50% até 31/07/2028: 1,25 ERB x 15 mil/hab. e 100% até 31/07/2029: 1,25 ERB x 15 mil/hab.
TELEFÔNICA	PA	CACHOEIRA DO PIRIÁ	Até 100.000 hab.	50% até 31/07/2028: 1,25 ERB x 15 mil/hab. e 100% até 31/07/2029: 1,25 ERB x 15 mil/hab.
TIM	PA	CACHOEIRA DO PIRIÁ	Até 100.000 hab.	50% até 31/07/2028: 1,25 ERB x 15 mil/hab. e 100% até 31/07/2029: 1,25 ERB x 15 mil/hab.
CLARO	PA	CAMETÁ	Até 200.000 hab.	Até 31/07/2027: 1,25 ERB x 15 mil/hab.
TELEFÔNICA	PA	CAMETÁ	Até 200.000 hab.	Até 31/07/2027: 1,25 ERB x 15 mil/hab.
TIM	PA	CAMETÁ	Até 200.000 hab.	Até 31/07/2027: 1,25 ERB x 15 mil/hab.
CLARO	PA	CANAÃ DOS CARAJÁS	Até 100.000 hab.	50% até 31/07/2028: 1,25 ERB x 15 mil/hab. e 100% até 31/07/2029: 1,25 ERB x 15 mil/hab.
TELEFÔNICA	PA	CANAÃ DOS CARAJÁS	Até 100.000 hab.	50% até 31/07/2028: 1,25 ERB x 15 mil/hab. e 100% até 31/07/2029: 1,25 ERB x 15 mil/hab.
TIM	PA	CANAÃ DOS CARAJÁS	Até 100.000 hab.	50% até 31/07/2028: 1,25 ERB x 15 mil/hab. e 100% até 31/07/2029: 1,25 ERB x 15 mil/hab.
CLARO	PA	CAPANEMA	Até 100.000 hab.	50% até 31/07/2028: 1,25 ERB x 15 mil/hab. e 100% até 31/07/2029: 1,25 ERB x 15 mil/hab.
TELEFÔNICA	PA	CAPANEMA	Até 100.000 hab.	50% até 31/07/2028: 1,25 ERB x 15 mil/hab. e 100% até 31/07/2029: 1,25 ERB x 15 mil/hab.
TIM	PA	CAPANEMA	Até 100.000 hab.	50% até 31/07/2028: 1,25 ERB x 15 mil/hab. e 100% até 31/07/2029: 1,25 ERB x 15 mil/hab.
CLARO	PA	CAPITÃO POÇO	Até 100.000 hab.	50% até 31/07/2028: 1,25 ERB x 15 mil/hab. e 100% até 31/07/2029: 1,25 ERB x 15 mil/hab.

TELEFÔNICA	PA	CAPITÃO POÇO	Até 100.000 hab.	50% até 31/07/2028: 1,25 ERB x 15 mil/hab. e 100% até 31/07/2029: 1,25 ERB x 15 mil/hab.
TIM	PA	CAPITÃO POÇO	Até 100.000 hab.	50% até 31/07/2028: 1,25 ERB x 15 mil/hab. e 100% até 31/07/2029: 1,25 ERB x 15 mil/hab.
CLARO	PA	CASTANHAL	Acima de 500.000 hab.	Até 31/07/2026: 1,25 ERB x 15 mil/hab.
TELEFÔNICA	PA	CASTANHAL	Acima de 500.000 hab.	Até 31/07/2026: 1,25 ERB x 15 mil/hab.
TIM	PA	CASTANHAL	Acima de 500.000 hab.	Até 31/07/2026: 1,25 ERB x 15 mil/hab.
CLARO	PA	CONCEIÇÃO DO ARAGUAIA	Até 100.000 hab.	50% até 31/07/2028: 1,25 ERB x 15 mil/hab. e 100% até 31/07/2029: 1,25 ERB x 15 mil/hab.
TELEFÔNICA	PA	CONCEIÇÃO DO ARAGUAIA	Até 100.000 hab.	50% até 31/07/2028: 1,25 ERB x 15 mil/hab. e 100% até 31/07/2029: 1,25 ERB x 15 mil/hab.
TIM	PA	CONCEIÇÃO DO ARAGUAIA	Até 100.000 hab.	50% até 31/07/2028: 1,25 ERB x 15 mil/hab. e 100% até 31/07/2029: 1,25 ERB x 15 mil/hab.
CLARO	PA	CONCÓRDIA DO PARÁ	Até 100.000 hab.	50% até 31/07/2028: 1,25 ERB x 15 mil/hab. e 100% até 31/07/2029: 1,25 ERB x 15 mil/hab.
TELEFÔNICA	PA	CONCÓRDIA DO PARÁ	Até 100.000 hab.	50% até 31/07/2028: 1,25 ERB x 15 mil/hab. e 100% até 31/07/2029: 1,25 ERB x 15 mil/hab.
TIM	PA	CONCÓRDIA DO PARÁ	Até 100.000 hab.	50% até 31/07/2028: 1,25 ERB x 15 mil/hab. e 100% até 31/07/2029: 1,25 ERB x 15 mil/hab.
CLARO	PA	CURRALINHO	Até 100.000 hab.	50% até 31/07/2028: 1,25 ERB x 15 mil/hab. e 100% até 31/07/2029: 1,25 ERB x 15 mil/hab.
TELEFÔNICA	PA	CURRALINHO	Até 100.000 hab.	50% até 31/07/2028: 1,25 ERB x 15 mil/hab. e 100% até 31/07/2029: 1,25 ERB x 15 mil/hab.
TIM	PA	CURRALINHO	Até 100.000 hab.	50% até 31/07/2028: 1,25 ERB x 15 mil/hab. e 100% até 31/07/2029: 1,25 ERB x 15 mil/hab.
CLARO	PA	CURUÇÁ	Até 100.000 hab.	50% até 31/07/2028: 1,25 ERB x 15 mil/hab. e 100% até 31/07/2029: 1,25 ERB x 15 mil/hab.
TELEFÔNICA	PA	CURUÇÁ	Até 100.000 hab.	50% até 31/07/2028: 1,25 ERB x 15 mil/hab. e 100% até 31/07/2029: 1,25 ERB x 15 mil/hab.
TIM	PA	CURUÇÁ	Até 100.000 hab.	50% até 31/07/2028: 1,25 ERB x 15 mil/hab. e 100% até 31/07/2029: 1,25 ERB x 15 mil/hab.
CLARO	PA	DOM ELISEU	Até 100.000 hab.	50% até 31/07/2028: 1,25 ERB x 15 mil/hab. e 100% até 31/07/2029: 1,25 ERB x 15 mil/hab.

TELEFÔNICA	PA	DOM ELISEU	Até 100.000 hab.	50% até 31/07/2028: 1,25 ERB x 15 mil/hab. e 100% até 31/07/2029: 1,25 ERB x 15 mil/hab.
TIM	PA	DOM ELISEU	Até 100.000 hab.	50% até 31/07/2028: 1,25 ERB x 15 mil/hab. e 100% até 31/07/2029: 1,25 ERB x 15 mil/hab.
CLARO	PA	ELDORADO DOS CARAJÁS	Até 100.000 hab.	50% até 31/07/2028: 1,25 ERB x 15 mil/hab. e 100% até 31/07/2029: 1,25 ERB x 15 mil/hab.
TELEFÔNICA	PA	ELDORADO DOS CARAJÁS	Até 100.000 hab.	50% até 31/07/2028: 1,25 ERB x 15 mil/hab. e 100% até 31/07/2029: 1,25 ERB x 15 mil/hab.
TIM	PA	ELDORADO DOS CARAJÁS	Até 100.000 hab.	50% até 31/07/2028: 1,25 ERB x 15 mil/hab. e 100% até 31/07/2029: 1,25 ERB x 15 mil/hab.
CLARO	PA	GOIANÉSIA DO PARÁ	Até 100.000 hab.	50% até 31/07/2028: 1,25 ERB x 15 mil/hab. e 100% até 31/07/2029: 1,25 ERB x 15 mil/hab.
TELEFÔNICA	PA	GOIANÉSIA DO PARÁ	Até 100.000 hab.	50% até 31/07/2028: 1,25 ERB x 15 mil/hab. e 100% até 31/07/2029: 1,25 ERB x 15 mil/hab.
TIM	PA	GOIANÉSIA DO PARÁ	Até 100.000 hab.	50% até 31/07/2028: 1,25 ERB x 15 mil/hab. e 100% até 31/07/2029: 1,25 ERB x 15 mil/hab.
CLARO	PA	GURUPÁ	Até 100.000 hab.	50% até 31/07/2028: 1,25 ERB x 15 mil/hab. e 100% até 31/07/2029: 1,25 ERB x 15 mil/hab.
TELEFÔNICA	PA	GURUPÁ	Até 100.000 hab.	50% até 31/07/2028: 1,25 ERB x 15 mil/hab. e 100% até 31/07/2029: 1,25 ERB x 15 mil/hab.
TIM	PA	GURUPÁ	Até 100.000 hab.	50% até 31/07/2028: 1,25 ERB x 15 mil/hab. e 100% até 31/07/2029: 1,25 ERB x 15 mil/hab.
CLARO	PA	IGARAPÉ-AÇU	Até 100.000 hab.	50% até 31/07/2028: 1,25 ERB x 15 mil/hab. e 100% até 31/07/2029: 1,25 ERB x 15 mil/hab.
TELEFÔNICA	PA	IGARAPÉ-AÇU	Até 100.000 hab.	50% até 31/07/2028: 1,25 ERB x 15 mil/hab. e 100% até 31/07/2029: 1,25 ERB x 15 mil/hab.
TIM	PA	IGARAPÉ-AÇU	Até 100.000 hab.	50% até 31/07/2028: 1,25 ERB x 15 mil/hab. e 100% até 31/07/2029: 1,25 ERB x 15 mil/hab.
CLARO	PA	IGARAPÉ-MIRI	Até 100.000 hab.	50% até 31/07/2028: 1,25 ERB x 15 mil/hab. e 100% até 31/07/2029: 1,25 ERB x 15 mil/hab.
TELEFÔNICA	PA	IGARAPÉ-MIRI	Até 100.000 hab.	50% até 31/07/2028: 1,25 ERB x 15 mil/hab. e 100% até 31/07/2029: 1,25 ERB x 15 mil/hab.
TIM	PA	IGARAPÉ-MIRI	Até 100.000 hab.	50% até 31/07/2028: 1,25 ERB x 15 mil/hab. e 100% até 31/07/2029: 1,25 ERB x 15 mil/hab.

CLARO	PA	IPIXUNA DO PARÁ	Até 100.000 hab.	50% até 31/07/2028: 1,25 ERB x 15 mil/hab. e 100% até 31/07/2029: 1,25 ERB x 15 mil/hab.
TELEFÔNICA	PA	IPIXUNA DO PARÁ	Até 100.000 hab.	50% até 31/07/2028: 1,25 ERB x 15 mil/hab. e 100% até 31/07/2029: 1,25 ERB x 15 mil/hab.
TIM	PA	IPIXUNA DO PARÁ	Até 100.000 hab.	50% até 31/07/2028: 1,25 ERB x 15 mil/hab. e 100% até 31/07/2029: 1,25 ERB x 15 mil/hab.
CLARO	PA	IRITUIA	Até 100.000 hab.	50% até 31/07/2028: 1,25 ERB x 15 mil/hab. e 100% até 31/07/2029: 1,25 ERB x 15 mil/hab.
TELEFÔNICA	PA	IRITUIA	Até 100.000 hab.	50% até 31/07/2028: 1,25 ERB x 15 mil/hab. e 100% até 31/07/2029: 1,25 ERB x 15 mil/hab.
TIM	PA	IRITUIA	Até 100.000 hab.	50% até 31/07/2028: 1,25 ERB x 15 mil/hab. e 100% até 31/07/2029: 1,25 ERB x 15 mil/hab.
CLARO	PA	ITAITUBA	Até 200.000 hab.	Até 31/07/2027: 1,25 ERB x 15 mil/hab.
TELEFÔNICA	PA	ITAITUBA	Até 200.000 hab.	Até 31/07/2027: 1,25 ERB x 15 mil/hab.
TIM	PA	ITAITUBA	Até 200.000 hab.	Até 31/07/2027: 1,25 ERB x 15 mil/hab.
CLARO	PA	ITUPIRANGA	Até 100.000 hab.	50% até 31/07/2028: 1,25 ERB x 15 mil/hab. e 100% até 31/07/2029: 1,25 ERB x 15 mil/hab.
TELEFÔNICA	PA	ITUPIRANGA	Até 100.000 hab.	50% até 31/07/2028: 1,25 ERB x 15 mil/hab. e 100% até 31/07/2029: 1,25 ERB x 15 mil/hab.
TIM	PA	ITUPIRANGA	Até 100.000 hab.	50% até 31/07/2028: 1,25 ERB x 15 mil/hab. e 100% até 31/07/2029: 1,25 ERB x 15 mil/hab.
CLARO	PA	JACUNDÁ	Até 100.000 hab.	50% até 31/07/2028: 1,25 ERB x 15 mil/hab. e 100% até 31/07/2029: 1,25 ERB x 15 mil/hab.
TELEFÔNICA	PA	JACUNDÁ	Até 100.000 hab.	50% até 31/07/2028: 1,25 ERB x 15 mil/hab. e 100% até 31/07/2029: 1,25 ERB x 15 mil/hab.
TIM	PA	JACUNDÁ	Até 100.000 hab.	50% até 31/07/2028: 1,25 ERB x 15 mil/hab. e 100% até 31/07/2029: 1,25 ERB x 15 mil/hab.
CLARO	PA	JURUTI	Até 100.000 hab.	50% até 31/07/2028: 1,25 ERB x 15 mil/hab. e 100% até 31/07/2029: 1,25 ERB x 15 mil/hab.
TELEFÔNICA	PA	JURUTI	Até 100.000 hab.	50% até 31/07/2028: 1,25 ERB x 15 mil/hab. e 100% até 31/07/2029: 1,25 ERB x 15 mil/hab.
TIM	PA	JURUTI	Até 100.000 hab.	50% até 31/07/2028: 1,25 ERB x 15 mil/hab. e 100% até 31/07/2029: 1,25 ERB x 15 mil/hab.

CLARO	PA	MÃE DO RIO	Até 100.000 hab.	50% até 31/07/2028: 1,25 ERB x 15 mil/hab. e 100% até 31/07/2029: 1,25 ERB x 15 mil/hab.
TELEFÔNICA	PA	MÃE DO RIO	Até 100.000 hab.	50% até 31/07/2028: 1,25 ERB x 15 mil/hab. e 100% até 31/07/2029: 1,25 ERB x 15 mil/hab.
TIM	PA	MÃE DO RIO	Até 100.000 hab.	50% até 31/07/2028: 1,25 ERB x 15 mil/hab. e 100% até 31/07/2029: 1,25 ERB x 15 mil/hab.
CLARO	PA	MARABÁ	Acima de 500.000 hab.	Até 31/07/2026: 1,25 ERB x 15 mil/hab.
TELEFÔNICA	PA	MARABÁ	Acima de 500.000 hab.	Até 31/07/2026: 1,25 ERB x 15 mil/hab.
TIM	PA	MARABÁ	Acima de 500.000 hab.	Até 31/07/2026: 1,25 ERB x 15 mil/hab.
CLARO	PA	MARITUBA	Até 200.000 hab.	Até 31/07/2027: 1,25 ERB x 15 mil/hab.
TELEFÔNICA	PA	MARITUBA	Até 200.000 hab.	Até 31/07/2027: 1,25 ERB x 15 mil/hab.
TIM	PA	MARITUBA	Até 200.000 hab.	Até 31/07/2027: 1,25 ERB x 15 mil/hab.
CLARO	PA	MEDICILÂNDIA	Até 100.000 hab.	50% até 31/07/2028: 1,25 ERB x 15 mil/hab. e 100% até 31/07/2029: 1,25 ERB x 15 mil/hab.
TELEFÔNICA	PA	MEDICILÂNDIA	Até 100.000 hab.	50% até 31/07/2028: 1,25 ERB x 15 mil/hab. e 100% até 31/07/2029: 1,25 ERB x 15 mil/hab.
TIM	PA	MEDICILÂNDIA	Até 100.000 hab.	50% até 31/07/2028: 1,25 ERB x 15 mil/hab. e 100% até 31/07/2029: 1,25 ERB x 15 mil/hab.
CLARO	PA	MOCAJUBA	Até 100.000 hab.	50% até 31/07/2028: 1,25 ERB x 15 mil/hab. e 100% até 31/07/2029: 1,25 ERB x 15 mil/hab.
TELEFÔNICA	PA	MOCAJUBA	Até 100.000 hab.	50% até 31/07/2028: 1,25 ERB x 15 mil/hab. e 100% até 31/07/2029: 1,25 ERB x 15 mil/hab.
TIM	PA	MOCAJUBA	Até 100.000 hab.	50% até 31/07/2028: 1,25 ERB x 15 mil/hab. e 100% até 31/07/2029: 1,25 ERB x 15 mil/hab.
CLARO	PA	MOJU	Até 100.000 hab.	50% até 31/07/2028: 1,25 ERB x 15 mil/hab. e 100% até 31/07/2029: 1,25 ERB x 15 mil/hab.
TELEFÔNICA	PA	MOJU	Até 100.000 hab.	50% até 31/07/2028: 1,25 ERB x 15 mil/hab. e 100% até 31/07/2029: 1,25 ERB x 15 mil/hab.
TIM	PA	MOJU	Até 100.000 hab.	50% até 31/07/2028: 1,25 ERB x 15 mil/hab. e 100% até 31/07/2029: 1,25 ERB x 15 mil/hab.
CLARO	PA	MONTE ALEGRE	Até 100.000 hab.	50% até 31/07/2028: 1,25 ERB x 15 mil/hab. e 100% até 31/07/2029: 1,25 ERB x 15 mil/hab.

TELEFÔNICA	PA	MONTE ALEGRE	Até 100.000 hab.	50% até 31/07/2028: 1,25 ERB x 15 mil/hab. e 100% até 31/07/2029: 1,25 ERB x 15 mil/hab.
TIM	PA	MONTE ALEGRE	Até 100.000 hab.	50% até 31/07/2028: 1,25 ERB x 15 mil/hab. e 100% até 31/07/2029: 1,25 ERB x 15 mil/hab.
CLARO	PA	MUANÁ	Até 100.000 hab.	50% até 31/07/2028: 1,25 ERB x 15 mil/hab. e 100% até 31/07/2029: 1,25 ERB x 15 mil/hab.
TELEFÔNICA	PA	MUANÁ	Até 100.000 hab.	50% até 31/07/2028: 1,25 ERB x 15 mil/hab. e 100% até 31/07/2029: 1,25 ERB x 15 mil/hab.
TIM	PA	MUANÁ	Até 100.000 hab.	50% até 31/07/2028: 1,25 ERB x 15 mil/hab. e 100% até 31/07/2029: 1,25 ERB x 15 mil/hab.
CLARO	PA	NOVO REPARTIMENTO	Até 100.000 hab.	50% até 31/07/2028: 1,25 ERB x 15 mil/hab. e 100% até 31/07/2029: 1,25 ERB x 15 mil/hab.
TELEFÔNICA	PA	NOVO REPARTIMENTO	Até 100.000 hab.	50% até 31/07/2028: 1,25 ERB x 15 mil/hab. e 100% até 31/07/2029: 1,25 ERB x 15 mil/hab.
TIM	PA	NOVO REPARTIMENTO	Até 100.000 hab.	50% até 31/07/2028: 1,25 ERB x 15 mil/hab. e 100% até 31/07/2029: 1,25 ERB x 15 mil/hab.
CLARO	PA	ÓBIDOS	Até 100.000 hab.	50% até 31/07/2028: 1,25 ERB x 15 mil/hab. e 100% até 31/07/2029: 1,25 ERB x 15 mil/hab.
TELEFÔNICA	PA	ÓBIDOS	Até 100.000 hab.	50% até 31/07/2028: 1,25 ERB x 15 mil/hab. e 100% até 31/07/2029: 1,25 ERB x 15 mil/hab.
TIM	PA	ÓBIDOS	Até 100.000 hab.	50% até 31/07/2028: 1,25 ERB x 15 mil/hab. e 100% até 31/07/2029: 1,25 ERB x 15 mil/hab.
CLARO	PA	OEIRAS DO PARÁ	Até 100.000 hab.	50% até 31/07/2028: 1,25 ERB x 15 mil/hab. e 100% até 31/07/2029: 1,25 ERB x 15 mil/hab.
TELEFÔNICA	PA	OEIRAS DO PARÁ	Até 100.000 hab.	50% até 31/07/2028: 1,25 ERB x 15 mil/hab. e 100% até 31/07/2029: 1,25 ERB x 15 mil/hab.
TIM	PA	OEIRAS DO PARÁ	Até 100.000 hab.	50% até 31/07/2028: 1,25 ERB x 15 mil/hab. e 100% até 31/07/2029: 1,25 ERB x 15 mil/hab.
CLARO	PA	ORIXIMINÁ	Até 100.000 hab.	50% até 31/07/2028: 1,25 ERB x 15 mil/hab. e 100% até 31/07/2029: 1,25 ERB x 15 mil/hab.
TELEFÔNICA	PA	ORIXIMINÁ	Até 100.000 hab.	50% até 31/07/2028: 1,25 ERB x 15 mil/hab. e 100% até 31/07/2029: 1,25 ERB x 15 mil/hab.
TIM	PA	ORIXIMINÁ	Até 100.000 hab.	50% até 31/07/2028: 1,25 ERB x 15 mil/hab. e 100% até 31/07/2029: 1,25 ERB x 15 mil/hab.

CLARO	PA	OURILÂNDIA DO NORTE	Até 100.000 hab.	50% até 31/07/2028: 1,25 ERB x 15 mil/hab. e 100% até 31/07/2029: 1,25 ERB x 15 mil/hab.
TELEFÔNICA	PA	OURILÂNDIA DO NORTE	Até 100.000 hab.	50% até 31/07/2028: 1,25 ERB x 15 mil/hab. e 100% até 31/07/2029: 1,25 ERB x 15 mil/hab.
TIM	PA	OURILÂNDIA DO NORTE	Até 100.000 hab.	50% até 31/07/2028: 1,25 ERB x 15 mil/hab. e 100% até 31/07/2029: 1,25 ERB x 15 mil/hab.
CLARO	PA	PACAJÁ	Até 100.000 hab.	50% até 31/07/2028: 1,25 ERB x 15 mil/hab. e 100% até 31/07/2029: 1,25 ERB x 15 mil/hab.
TELEFÔNICA	PA	PACAJÁ	Até 100.000 hab.	50% até 31/07/2028: 1,25 ERB x 15 mil/hab. e 100% até 31/07/2029: 1,25 ERB x 15 mil/hab.
TIM	PA	PACAJÁ	Até 100.000 hab.	50% até 31/07/2028: 1,25 ERB x 15 mil/hab. e 100% até 31/07/2029: 1,25 ERB x 15 mil/hab.
CLARO	PA	PARAGOMINAS	Até 200.000 hab.	Até 31/07/2027: 1,25 ERB x 15 mil/hab.
TELEFÔNICA	PA	PARAGOMINAS	Até 200.000 hab.	Até 31/07/2027: 1,25 ERB x 15 mil/hab.
TIM	PA	PARAGOMINAS	Até 200.000 hab.	Até 31/07/2027: 1,25 ERB x 15 mil/hab.
CLARO	PA	PARAUPEBAS	Acima de 500.000 hab.	Até 31/07/2026: 1,25 ERB x 15 mil/hab.
TELEFÔNICA	PA	PARAUPEBAS	Acima de 500.000 hab.	Até 31/07/2026: 1,25 ERB x 15 mil/hab.
TIM	PA	PARAUPEBAS	Acima de 500.000 hab.	Até 31/07/2026: 1,25 ERB x 15 mil/hab.
CLARO	PA	PLACAS	Até 100.000 hab.	50% até 31/07/2028: 1,25 ERB x 15 mil/hab. e 100% até 31/07/2029: 1,25 ERB x 15 mil/hab.
TELEFÔNICA	PA	PLACAS	Até 100.000 hab.	50% até 31/07/2028: 1,25 ERB x 15 mil/hab. e 100% até 31/07/2029: 1,25 ERB x 15 mil/hab.
TIM	PA	PLACAS	Até 100.000 hab.	50% até 31/07/2028: 1,25 ERB x 15 mil/hab. e 100% até 31/07/2029: 1,25 ERB x 15 mil/hab.
CLARO	PA	PONTA DE PEDRAS	Até 100.000 hab.	50% até 31/07/2028: 1,25 ERB x 15 mil/hab. e 100% até 31/07/2029: 1,25 ERB x 15 mil/hab.
TELEFÔNICA	PA	PONTA DE PEDRAS	Até 100.000 hab.	50% até 31/07/2028: 1,25 ERB x 15 mil/hab. e 100% até 31/07/2029: 1,25 ERB x 15 mil/hab.
TIM	PA	PONTA DE PEDRAS	Até 100.000 hab.	50% até 31/07/2028: 1,25 ERB x 15 mil/hab. e 100% até 31/07/2029: 1,25 ERB x 15 mil/hab.
CLARO	PA	PORTEL	Até 100.000 hab.	50% até 31/07/2028: 1,25 ERB x 15 mil/hab. e 100% até 31/07/2029: 1,25 ERB x 15 mil/hab.

TELEFÔNICA	PA	PORTEL	Até 100.000 hab.	50% até 31/07/2028: 1,25 ERB x 15 mil/hab. e 100% até 31/07/2029: 1,25 ERB x 15 mil/hab.
TIM	PA	PORTEL	Até 100.000 hab.	50% até 31/07/2028: 1,25 ERB x 15 mil/hab. e 100% até 31/07/2029: 1,25 ERB x 15 mil/hab.
CLARO	PA	PORTO DE MOZ	Até 100.000 hab.	50% até 31/07/2028: 1,25 ERB x 15 mil/hab. e 100% até 31/07/2029: 1,25 ERB x 15 mil/hab.
TELEFÔNICA	PA	PORTO DE MOZ	Até 100.000 hab.	50% até 31/07/2028: 1,25 ERB x 15 mil/hab. e 100% até 31/07/2029: 1,25 ERB x 15 mil/hab.
TIM	PA	PORTO DE MOZ	Até 100.000 hab.	50% até 31/07/2028: 1,25 ERB x 15 mil/hab. e 100% até 31/07/2029: 1,25 ERB x 15 mil/hab.
CLARO	PA	REDENÇÃO	Até 100.000 hab.	50% até 31/07/2028: 1,25 ERB x 15 mil/hab. e 100% até 31/07/2029: 1,25 ERB x 15 mil/hab.
TELEFÔNICA	PA	REDENÇÃO	Até 100.000 hab.	50% até 31/07/2028: 1,25 ERB x 15 mil/hab. e 100% até 31/07/2029: 1,25 ERB x 15 mil/hab.
TIM	PA	REDENÇÃO	Até 100.000 hab.	50% até 31/07/2028: 1,25 ERB x 15 mil/hab. e 100% até 31/07/2029: 1,25 ERB x 15 mil/hab.
CLARO	PA	RONDON DO PARÁ	Até 100.000 hab.	50% até 31/07/2028: 1,25 ERB x 15 mil/hab. e 100% até 31/07/2029: 1,25 ERB x 15 mil/hab.
TELEFÔNICA	PA	RONDON DO PARÁ	Até 100.000 hab.	50% até 31/07/2028: 1,25 ERB x 15 mil/hab. e 100% até 31/07/2029: 1,25 ERB x 15 mil/hab.
TIM	PA	RONDON DO PARÁ	Até 100.000 hab.	50% até 31/07/2028: 1,25 ERB x 15 mil/hab. e 100% até 31/07/2029: 1,25 ERB x 15 mil/hab.
CLARO	PA	RURÓPOLIS	Até 100.000 hab.	50% até 31/07/2028: 1,25 ERB x 15 mil/hab. e 100% até 31/07/2029: 1,25 ERB x 15 mil/hab.
TELEFÔNICA	PA	RURÓPOLIS	Até 100.000 hab.	50% até 31/07/2028: 1,25 ERB x 15 mil/hab. e 100% até 31/07/2029: 1,25 ERB x 15 mil/hab.
TIM	PA	RURÓPOLIS	Até 100.000 hab.	50% até 31/07/2028: 1,25 ERB x 15 mil/hab. e 100% até 31/07/2029: 1,25 ERB x 15 mil/hab.
CLARO	PA	SALINÓPOLIS	Até 100.000 hab.	50% até 31/07/2028: 1,25 ERB x 15 mil/hab. e 100% até 31/07/2029: 1,25 ERB x 15 mil/hab.
TELEFÔNICA	PA	SALINÓPOLIS	Até 100.000 hab.	50% até 31/07/2028: 1,25 ERB x 15 mil/hab. e 100% até 31/07/2029: 1,25 ERB x 15 mil/hab.
TIM	PA	SALINÓPOLIS	Até 100.000 hab.	50% até 31/07/2028: 1,25 ERB x 15 mil/hab. e 100% até 31/07/2029: 1,25 ERB x 15 mil/hab.

CLARO	PA	SANTA ISABEL DO PARÁ	Até 100.000 hab.	50% até 31/07/2028: 1,25 ERB x 15 mil/hab. e 100% até 31/07/2029: 1,25 ERB x 15 mil/hab.
TELEFÔNICA	PA	SANTA ISABEL DO PARÁ	Até 100.000 hab.	50% até 31/07/2028: 1,25 ERB x 15 mil/hab. e 100% até 31/07/2029: 1,25 ERB x 15 mil/hab.
TIM	PA	SANTA ISABEL DO PARÁ	Até 100.000 hab.	50% até 31/07/2028: 1,25 ERB x 15 mil/hab. e 100% até 31/07/2029: 1,25 ERB x 15 mil/hab.
CLARO	PA	SANTANA DO ARAGUAIA	Até 100.000 hab.	50% até 31/07/2028: 1,25 ERB x 15 mil/hab. e 100% até 31/07/2029: 1,25 ERB x 15 mil/hab.
TELEFÔNICA	PA	SANTANA DO ARAGUAIA	Até 100.000 hab.	50% até 31/07/2028: 1,25 ERB x 15 mil/hab. e 100% até 31/07/2029: 1,25 ERB x 15 mil/hab.
TIM	PA	SANTANA DO ARAGUAIA	Até 100.000 hab.	50% até 31/07/2028: 1,25 ERB x 15 mil/hab. e 100% até 31/07/2029: 1,25 ERB x 15 mil/hab.
CLARO	PA	SANTARÉM	Acima de 500.000 hab.	Até 31/07/2026: 1,25 ERB x 15 mil/hab.
TELEFÔNICA	PA	SANTARÉM	Acima de 500.000 hab.	Até 31/07/2026: 1,25 ERB x 15 mil/hab.
TIM	PA	SANTARÉM	Acima de 500.000 hab.	Até 31/07/2026: 1,25 ERB x 15 mil/hab.
CLARO	PA	SANTO ANTÔNIO DO TAUÁ	Até 100.000 hab.	50% até 31/07/2028: 1,25 ERB x 15 mil/hab. e 100% até 31/07/2029: 1,25 ERB x 15 mil/hab.
TELEFÔNICA	PA	SANTO ANTÔNIO DO TAUÁ	Até 100.000 hab.	50% até 31/07/2028: 1,25 ERB x 15 mil/hab. e 100% até 31/07/2029: 1,25 ERB x 15 mil/hab.
TIM	PA	SANTO ANTÔNIO DO TAUÁ	Até 100.000 hab.	50% até 31/07/2028: 1,25 ERB x 15 mil/hab. e 100% até 31/07/2029: 1,25 ERB x 15 mil/hab.
CLARO	PA	SÃO DOMINGOS DO CAPIM	Até 100.000 hab.	50% até 31/07/2028: 1,25 ERB x 15 mil/hab. e 100% até 31/07/2029: 1,25 ERB x 15 mil/hab.
TELEFÔNICA	PA	SÃO DOMINGOS DO CAPIM	Até 100.000 hab.	50% até 31/07/2028: 1,25 ERB x 15 mil/hab. e 100% até 31/07/2029: 1,25 ERB x 15 mil/hab.
TIM	PA	SÃO DOMINGOS DO CAPIM	Até 100.000 hab.	50% até 31/07/2028: 1,25 ERB x 15 mil/hab. e 100% até 31/07/2029: 1,25 ERB x 15 mil/hab.
CLARO	PA	SÃO FÉLIX DO XINGU	Até 200.000 hab.	Até 31/07/2027: 1,25 ERB x 15 mil/hab.
TELEFÔNICA	PA	SÃO FÉLIX DO XINGU	Até 200.000 hab.	Até 31/07/2027: 1,25 ERB x 15 mil/hab.
TIM	PA	SÃO FÉLIX DO XINGU	Até 200.000 hab.	Até 31/07/2027: 1,25 ERB x 15 mil/hab.
CLARO	PA	SÃO MIGUEL DO GUAMÁ	Até 100.000 hab.	50% até 31/07/2028: 1,25 ERB x 15 mil/hab. e 100% até 31/07/2029: 1,25 ERB x 15 mil/hab.

TELEFÔNICA	PA	SÃO MIGUEL DO GUAMÁ	Até 100.000 hab.	50% até 31/07/2028: 1,25 ERB x 15 mil/hab. e 100% até 31/07/2029: 1,25 ERB x 15 mil/hab.
TIM	PA	SÃO MIGUEL DO GUAMÁ	Até 100.000 hab.	50% até 31/07/2028: 1,25 ERB x 15 mil/hab. e 100% até 31/07/2029: 1,25 ERB x 15 mil/hab.
CLARO	PA	TAILÂNDIA	Até 200.000 hab.	Até 31/07/2027: 1,25 ERB x 15 mil/hab.
TELEFÔNICA	PA	TAILÂNDIA	Até 200.000 hab.	Até 31/07/2027: 1,25 ERB x 15 mil/hab.
TIM	PA	TAILÂNDIA	Até 200.000 hab.	Até 31/07/2027: 1,25 ERB x 15 mil/hab.
CLARO	PA	TOMÉ-AÇU	Até 100.000 hab.	50% até 31/07/2028: 1,25 ERB x 15 mil/hab. e 100% até 31/07/2029: 1,25 ERB x 15 mil/hab.
TELEFÔNICA	PA	TOMÉ-AÇU	Até 100.000 hab.	50% até 31/07/2028: 1,25 ERB x 15 mil/hab. e 100% até 31/07/2029: 1,25 ERB x 15 mil/hab.
TIM	PA	TOMÉ-AÇU	Até 100.000 hab.	50% até 31/07/2028: 1,25 ERB x 15 mil/hab. e 100% até 31/07/2029: 1,25 ERB x 15 mil/hab.
CLARO	PA	TRACUATEUA	Até 100.000 hab.	50% até 31/07/2028: 1,25 ERB x 15 mil/hab. e 100% até 31/07/2029: 1,25 ERB x 15 mil/hab.
TELEFÔNICA	PA	TRACUATEUA	Até 100.000 hab.	50% até 31/07/2028: 1,25 ERB x 15 mil/hab. e 100% até 31/07/2029: 1,25 ERB x 15 mil/hab.
TIM	PA	TRACUATEUA	Até 100.000 hab.	50% até 31/07/2028: 1,25 ERB x 15 mil/hab. e 100% até 31/07/2029: 1,25 ERB x 15 mil/hab.
CLARO	PA	TUCUMÃ	Até 100.000 hab.	50% até 31/07/2028: 1,25 ERB x 15 mil/hab. e 100% até 31/07/2029: 1,25 ERB x 15 mil/hab.
TELEFÔNICA	PA	TUCUMÃ	Até 100.000 hab.	50% até 31/07/2028: 1,25 ERB x 15 mil/hab. e 100% até 31/07/2029: 1,25 ERB x 15 mil/hab.
TIM	PA	TUCUMÃ	Até 100.000 hab.	50% até 31/07/2028: 1,25 ERB x 15 mil/hab. e 100% até 31/07/2029: 1,25 ERB x 15 mil/hab.
CLARO	PA	TUCURUÍ	Até 200.000 hab.	Até 31/07/2027: 1,25 ERB x 15 mil/hab.
TELEFÔNICA	PA	TUCURUÍ	Até 200.000 hab.	Até 31/07/2027: 1,25 ERB x 15 mil/hab.
TIM	PA	TUCURUÍ	Até 200.000 hab.	Até 31/07/2027: 1,25 ERB x 15 mil/hab.
CLARO	PA	ULIANÓPOLIS	Até 100.000 hab.	50% até 31/07/2028: 1,25 ERB x 15 mil/hab. e 100% até 31/07/2029: 1,25 ERB x 15 mil/hab.
TELEFÔNICA	PA	ULIANÓPOLIS	Até 100.000 hab.	50% até 31/07/2028: 1,25 ERB x 15 mil/hab. e 100% até 31/07/2029: 1,25 ERB x 15 mil/hab.

TIM	PA	ULIANÓPOLIS	Até 100.000 hab.	50% até 31/07/2028: 1,25 ERB x 15 mil/hab. e 100% até 31/07/2029: 1,25 ERB x 15 mil/hab.
CLARO	PA	URUARÁ	Até 100.000 hab.	50% até 31/07/2028: 1,25 ERB x 15 mil/hab. e 100% até 31/07/2029: 1,25 ERB x 15 mil/hab.
TELEFÔNICA	PA	URUARÁ	Até 100.000 hab.	50% até 31/07/2028: 1,25 ERB x 15 mil/hab. e 100% até 31/07/2029: 1,25 ERB x 15 mil/hab.
TIM	PA	URUARÁ	Até 100.000 hab.	50% até 31/07/2028: 1,25 ERB x 15 mil/hab. e 100% até 31/07/2029: 1,25 ERB x 15 mil/hab.
CLARO	PA	VIGIA	Até 100.000 hab.	50% até 31/07/2028: 1,25 ERB x 15 mil/hab. e 100% até 31/07/2029: 1,25 ERB x 15 mil/hab.
TELEFÔNICA	PA	VIGIA	Até 100.000 hab.	50% até 31/07/2028: 1,25 ERB x 15 mil/hab. e 100% até 31/07/2029: 1,25 ERB x 15 mil/hab.
TIM	PA	VIGIA	Até 100.000 hab.	50% até 31/07/2028: 1,25 ERB x 15 mil/hab. e 100% até 31/07/2029: 1,25 ERB x 15 mil/hab.
CLARO	PA	WISEU	Até 100.000 hab.	50% até 31/07/2028: 1,25 ERB x 15 mil/hab. e 100% até 31/07/2029: 1,25 ERB x 15 mil/hab.
TELEFÔNICA	PA	WISEU	Até 100.000 hab.	50% até 31/07/2028: 1,25 ERB x 15 mil/hab. e 100% até 31/07/2029: 1,25 ERB x 15 mil/hab.
TIM	PA	WISEU	Até 100.000 hab.	50% até 31/07/2028: 1,25 ERB x 15 mil/hab. e 100% até 31/07/2029: 1,25 ERB x 15 mil/hab.
CLARO	PA	XINGUARA	Até 100.000 hab.	50% até 31/07/2028: 1,25 ERB x 15 mil/hab. e 100% até 31/07/2029: 1,25 ERB x 15 mil/hab.
TELEFÔNICA	PA	XINGUARA	Até 100.000 hab.	50% até 31/07/2028: 1,25 ERB x 15 mil/hab. e 100% até 31/07/2029: 1,25 ERB x 15 mil/hab.
TIM	PA	XINGUARA	Até 100.000 hab.	50% até 31/07/2028: 1,25 ERB x 15 mil/hab. e 100% até 31/07/2029: 1,25 ERB x 15 mil/hab.

Compromissos da faixa de 3500MHz Regional

Ofertar SMP no padrão 5G NR release 16 do 3GPP (SMP 5G) ou superior nos municípios com população abaixo de 30 mil habitantes a elas designados constantes do anexo XIV-B. prevê um quantitativo mínimo de ERBs a ser instalado em cada município abaixo de 30 mil hab. a depender de seu tamanho populacional. A proponente vencedora para o Pará foi a Sercomtel (C2).

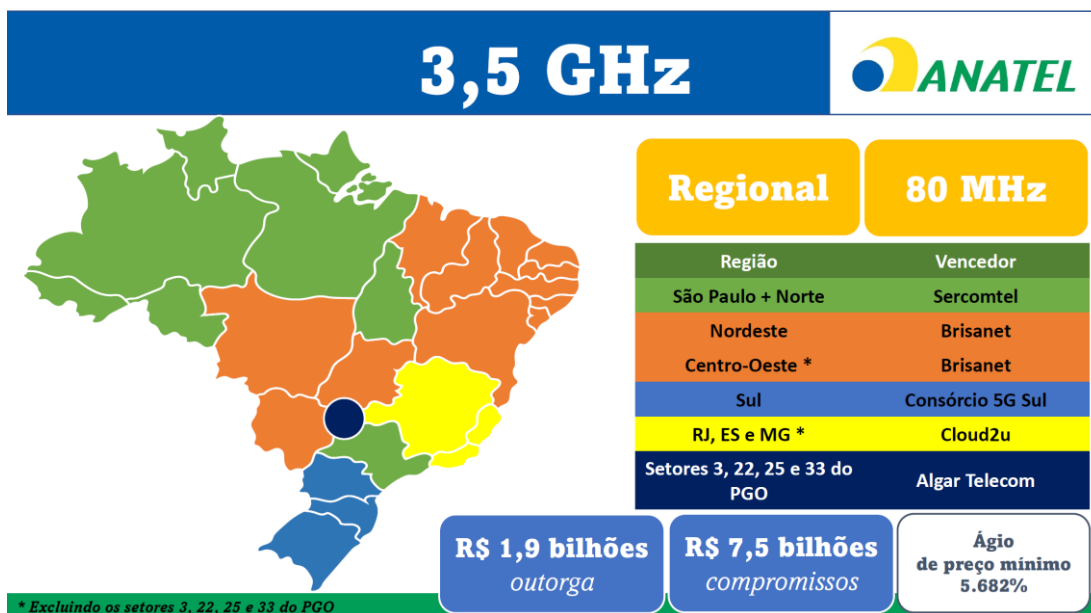

Cronograma Geral do Compromisso da Faixa 3500GHz Regional

- até 31/12/2026 ofertar 5G NR release 16 em pelo menos 30% dos municípios do lote da proponente adquirente dispostos no anexo XIV-B => 1.319 Municípios na Etapa (conforme distribuição por proponente). Subtotal = 1.319 Municípios;
- até 31/12/2027 ofertar 5G NR release 16 em pelo menos 60% dos municípios do lote da proponente adquirente dispostos no anexo XIV-B => 1.319 Municípios na Etapa (conforme distribuição por proponente). Subtotal = 2.638 Municípios;
- até 31/12/2028 ofertar 5G NR release 16 em pelo menos 90% dos municípios do lote da proponente adquirente dispostos no anexo XIV-B => 1.319 Municípios na Etapa (conforme distribuição por proponente). Subtotal = 3.957 Municípios;
- até 31/12/2029 ofertar 5G NR release 16 em 100% dos municípios do lote da proponente adquirente dispostos no anexo XIV-B => 439 Municípios na Etapa (conforme distribuição por proponente). Subtotal = 4.396 Municípios;
- até 31/12/2030 ofertar 5G NR release 16 em 100% das localidades adicionais (decorrentes do ágio) do lote da proponente adquirente dispostos no anexo XVIII-A > 1.700 Localidades na Etapa (conforme distribuição por proponente).

Total Geral = 4.396 Municípios e 1.700 Localidades.

Nota: o quantitativo mínimo de ERBs deve observar, conforme o item 7.5.6 do Anexo IV do Edital, ao seguinte:

- Mun. com pop. entre 30.000 e 25.750 hab. = 05 ERBs;

2. Mun. com pop. entre 25.750 e 20.000 hab. = 04 ERBs;
3. Mun. com pop. entre 20.000 e 10.000 hab. = 03 ERBs;
4. Mun. com pop. entre 10.000 e 5.000 hab. = 02 ERBs;
5. Mun. com pop. inferior a 5.000 hab. = 01 ERBs;

Compromisso de abrangência

Faixa de 3,5 GHz. Lotes C.

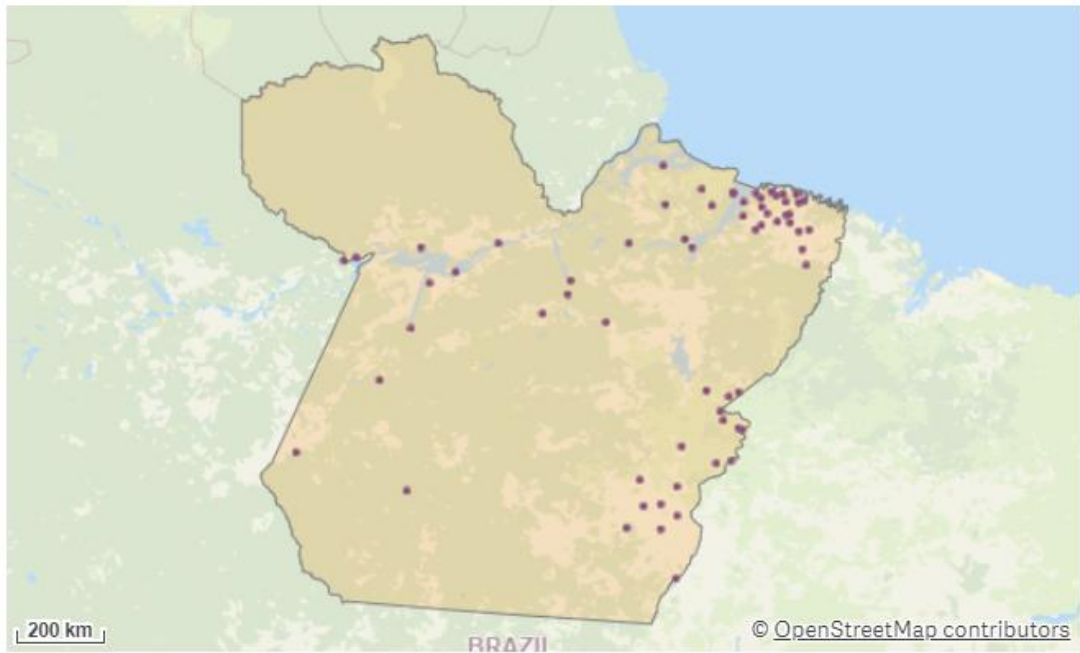

Municípios e localidades a serem atendidos no comp. de abrangência dos Lotes C

Municípios

64

Operadora	Nível da obrigação	UF	Município	Prazo
SERCOMTEL	MUNICÍPIO	PA	ABEL FIGUEIREDO	30% até 31/12/2026; 60% até 31/12/2027; 90% até 31/12/2028 e 100% até 31/12/2029
SERCOMTEL	MUNICÍPIO	PA	ÁGUA AZUL DO NORTE	30% até 31/12/2026; 60% até 31/12/2027; 90% até 31/12/2028 e 100% até 31/12/2029
SERCOMTEL	MUNICÍPIO	PA	ANAJÁS	30% até 31/12/2026; 60% até 31/12/2027; 90% até 31/12/2028 e 100% até 31/12/2029
SERCOMTEL	MUNICÍPIO	PA	ANAPU	30% até 31/12/2026; 60% até 31/12/2027; 90% até 31/12/2028 e 100% até 31/12/2029

SERCOMTEL	MUNICÍPIO	PA	AVEIRO	30% até 31/12/2026; 60% até 31/12/2027; 90% até 31/12/2028 e 100% até 31/12/2029
SERCOMTEL	MUNICÍPIO	PA	BANNACH	30% até 31/12/2026; 60% até 31/12/2027; 90% até 31/12/2028 e 100% até 31/12/2029
SERCOMTEL	MUNICÍPIO	PA	BELTERRA	30% até 31/12/2026; 60% até 31/12/2027; 90% até 31/12/2028 e 100% até 31/12/2029
SERCOMTEL	MUNICÍPIO	PA	BOM JESUS DO TOCANTINS	30% até 31/12/2026; 60% até 31/12/2027; 90% até 31/12/2028 e 100% até 31/12/2029
SERCOMTEL	MUNICÍPIO	PA	BONITO	30% até 31/12/2026; 60% até 31/12/2027; 90% até 31/12/2028 e 100% até 31/12/2029
SERCOMTEL	MUNICÍPIO	PA	BRASIL NOVO	30% até 31/12/2026; 60% até 31/12/2027; 90% até 31/12/2028 e 100% até 31/12/2029
SERCOMTEL	MUNICÍPIO	PA	BREJO GRANDE DO ARAGUAIA	30% até 31/12/2026; 60% até 31/12/2027; 90% até 31/12/2028 e 100% até 31/12/2029
SERCOMTEL	MUNICÍPIO	PA	BUJARU	30% até 31/12/2026; 60% até 31/12/2027; 90% até 31/12/2028 e 100% até 31/12/2029
SERCOMTEL	MUNICÍPIO	PA	CACHOEIRA DO ARARI	30% até 31/12/2026; 60% até 31/12/2027; 90% até 31/12/2028 e 100% até 31/12/2029
SERCOMTEL	MUNICÍPIO	PA	CHAVES	30% até 31/12/2026; 60% até 31/12/2027; 90% até 31/12/2028 e 100% até 31/12/2029
SERCOMTEL	MUNICÍPIO	PA	COLARES	30% até 31/12/2026; 60% até 31/12/2027; 90% até 31/12/2028 e 100% até 31/12/2029
SERCOMTEL	MUNICÍPIO	PA	CUMARU DO NORTE	30% até 31/12/2026; 60% até 31/12/2027; 90% até 31/12/2028 e 100% até 31/12/2029
SERCOMTEL	MUNICÍPIO	PA	CURIONÓPOLIS	30% até 31/12/2026; 60% até 31/12/2027; 90% até 31/12/2028 e 100% até 31/12/2029

SERCOMTEL	MUNICÍPIO	PA	CURUÁ	30% até 31/12/2026; 60% até 31/12/2027; 90% até 31/12/2028 e 100% até 31/12/2029
SERCOMTEL	MUNICÍPIO	PA	FARO	30% até 31/12/2026; 60% até 31/12/2027; 90% até 31/12/2028 e 100% até 31/12/2029
SERCOMTEL	MUNICÍPIO	PA	FLORESTA DO ARAGUAIA	30% até 31/12/2026; 60% até 31/12/2027; 90% até 31/12/2028 e 100% até 31/12/2029
SERCOMTEL	MUNICÍPIO	PA	GARRAÇÃO DO NORTE	30% até 31/12/2026; 60% até 31/12/2027; 90% até 31/12/2028 e 100% até 31/12/2029
SERCOMTEL	MUNICÍPIO	PA	INHANGAPI	30% até 31/12/2026; 60% até 31/12/2027; 90% até 31/12/2028 e 100% até 31/12/2029
SERCOMTEL	MUNICÍPIO	PA	JACAREACANGA	30% até 31/12/2026; 60% até 31/12/2027; 90% até 31/12/2028 e 100% até 31/12/2029
SERCOMTEL	MUNICÍPIO	PA	LIMOEIRO DO AJURU	30% até 31/12/2026; 60% até 31/12/2027; 90% até 31/12/2028 e 100% até 31/12/2029
SERCOMTEL	MUNICÍPIO	PA	MAGALHÃES BARATA	30% até 31/12/2026; 60% até 31/12/2027; 90% até 31/12/2028 e 100% até 31/12/2029
SERCOMTEL	MUNICÍPIO	PA	MARACANÃ	30% até 31/12/2026; 60% até 31/12/2027; 90% até 31/12/2028 e 100% até 31/12/2029
SERCOMTEL	MUNICÍPIO	PA	MARAPANIM	30% até 31/12/2026; 60% até 31/12/2027; 90% até 31/12/2028 e 100% até 31/12/2029
SERCOMTEL	MUNICÍPIO	PA	MELGAÇO	30% até 31/12/2026; 60% até 31/12/2027; 90% até 31/12/2028 e 100% até 31/12/2029
SERCOMTEL	MUNICÍPIO	PA	MOJÚ DOS CAMPOS	30% até 31/12/2026; 60% até 31/12/2027; 90% até 31/12/2028 e 100% até 31/12/2029
SERCOMTEL	MUNICÍPIO	PA	NOVA ESPERANÇA DO PIRIÁ	30% até 31/12/2026; 60% até 31/12/2027; 90% até 31/12/2028 e 100% até 31/12/2029

SERCOMTEL	MUNICÍPIO	PA	NOVA IPIXUNA	30% até 31/12/2026; 60% até 31/12/2027; 90% até 31/12/2028 e 100% até 31/12/2029
SERCOMTEL	MUNICÍPIO	PA	NOVA TIMBOTEUA	30% até 31/12/2026; 60% até 31/12/2027; 90% até 31/12/2028 e 100% até 31/12/2029
SERCOMTEL	MUNICÍPIO	PA	NOVO PROGRESSO	30% até 31/12/2026; 60% até 31/12/2027; 90% até 31/12/2028 e 100% até 31/12/2029
SERCOMTEL	MUNICÍPIO	PA	OURÉM	30% até 31/12/2026; 60% até 31/12/2027; 90% até 31/12/2028 e 100% até 31/12/2029
SERCOMTEL	MUNICÍPIO	PA	PALESTINA DO PARÁ	30% até 31/12/2026; 60% até 31/12/2027; 90% até 31/12/2028 e 100% até 31/12/2029
SERCOMTEL	MUNICÍPIO	PA	PAU D'ARCO	30% até 31/12/2026; 60% até 31/12/2027; 90% até 31/12/2028 e 100% até 31/12/2029
SERCOMTEL	MUNICÍPIO	PA	PEIXE-BOI	30% até 31/12/2026; 60% até 31/12/2027; 90% até 31/12/2028 e 100% até 31/12/2029
SERCOMTEL	MUNICÍPIO	PA	PIÇARRA	30% até 31/12/2026; 60% até 31/12/2027; 90% até 31/12/2028 e 100% até 31/12/2029
SERCOMTEL	MUNICÍPIO	PA	PRAINHA	30% até 31/12/2026; 60% até 31/12/2027; 90% até 31/12/2028 e 100% até 31/12/2029
SERCOMTEL	MUNICÍPIO	PA	PRIMAVERA	30% até 31/12/2026; 60% até 31/12/2027; 90% até 31/12/2028 e 100% até 31/12/2029
SERCOMTEL	MUNICÍPIO	PA	QUATIPURU	30% até 31/12/2026; 60% até 31/12/2027; 90% até 31/12/2028 e 100% até 31/12/2029
SERCOMTEL	MUNICÍPIO	PA	RIO MARIA	30% até 31/12/2026; 60% até 31/12/2027; 90% até 31/12/2028 e 100% até 31/12/2029
SERCOMTEL	MUNICÍPIO	PA	SALVATERRA	30% até 31/12/2026; 60% até 31/12/2027; 90% até 31/12/2028 e 100% até 31/12/2029

SERCOMTEL	MUNICÍPIO	PA	SANTA BÁRBARA DO PARÁ	30% até 31/12/2026; 60% até 31/12/2027; 90% até 31/12/2028 e 100% até 31/12/2029
SERCOMTEL	MUNICÍPIO	PA	SANTA CRUZ DO ARARI	30% até 31/12/2026; 60% até 31/12/2027; 90% até 31/12/2028 e 100% até 31/12/2029
SERCOMTEL	MUNICÍPIO	PA	SANTA LUZIA DO PARÁ	30% até 31/12/2026; 60% até 31/12/2027; 90% até 31/12/2028 e 100% até 31/12/2029
SERCOMTEL	MUNICÍPIO	PA	SANTA MARIA DAS BARREIRAS	30% até 31/12/2026; 60% até 31/12/2027; 90% até 31/12/2028 e 100% até 31/12/2029
SERCOMTEL	MUNICÍPIO	PA	SANTA MARIA DO PARÁ	30% até 31/12/2026; 60% até 31/12/2027; 90% até 31/12/2028 e 100% até 31/12/2029
SERCOMTEL	MUNICÍPIO	PA	SANTARÉM NOVO	30% até 31/12/2026; 60% até 31/12/2027; 90% até 31/12/2028 e 100% até 31/12/2029
SERCOMTEL	MUNICÍPIO	PA	SÃO CAETANO DE ODIVELAS	30% até 31/12/2026; 60% até 31/12/2027; 90% até 31/12/2028 e 100% até 31/12/2029
SERCOMTEL	MUNICÍPIO	PA	SÃO DOMINGOS DO ARAGUAIA	30% até 31/12/2026; 60% até 31/12/2027; 90% até 31/12/2028 e 100% até 31/12/2029
SERCOMTEL	MUNICÍPIO	PA	SÃO FRANCISCO DO PARÁ	30% até 31/12/2026; 60% até 31/12/2027; 90% até 31/12/2028 e 100% até 31/12/2029
SERCOMTEL	MUNICÍPIO	PA	SÃO GERALDO DO ARAGUAIA	30% até 31/12/2026; 60% até 31/12/2027; 90% até 31/12/2028 e 100% até 31/12/2029
SERCOMTEL	MUNICÍPIO	PA	SÃO JOÃO DA PONTA	30% até 31/12/2026; 60% até 31/12/2027; 90% até 31/12/2028 e 100% até 31/12/2029
SERCOMTEL	MUNICÍPIO	PA	SÃO JOÃO DE PIRABAS	30% até 31/12/2026; 60% até 31/12/2027; 90% até 31/12/2028 e 100% até 31/12/2029
SERCOMTEL	MUNICÍPIO	PA	SÃO JOÃO DO ARAGUAIA	30% até 31/12/2026; 60% até 31/12/2027; 90% até 31/12/2028 e 100% até 31/12/2029

SERCOMTEL	MUNICÍPIO	PA	SÃO SEBASTIÃO DA BOA VISTA	30% até 31/12/2026; 60% até 31/12/2027; 90% até 31/12/2028 e 100% até 31/12/2029
SERCOMTEL	MUNICÍPIO	PA	SAPUCAIA	30% até 31/12/2026; 60% até 31/12/2027; 90% até 31/12/2028 e 100% até 31/12/2029
SERCOMTEL	MUNICÍPIO	PA	SENADOR JOSÉ PORFÍRIO	30% até 31/12/2026; 60% até 31/12/2027; 90% até 31/12/2028 e 100% até 31/12/2029
SERCOMTEL	MUNICÍPIO	PA	SOURE	30% até 31/12/2026; 60% até 31/12/2027; 90% até 31/12/2028 e 100% até 31/12/2029
SERCOMTEL	MUNICÍPIO	PA	TERRA ALTA	30% até 31/12/2026; 60% até 31/12/2027; 90% até 31/12/2028 e 100% até 31/12/2029
SERCOMTEL	MUNICÍPIO	PA	TERRA SANTA	30% até 31/12/2026; 60% até 31/12/2027; 90% até 31/12/2028 e 100% até 31/12/2029
SERCOMTEL	MUNICÍPIO	PA	TRAIRÃO	30% até 31/12/2026; 60% até 31/12/2027; 90% até 31/12/2028 e 100% até 31/12/2029
SERCOMTEL	MUNICÍPIO	PA	VITÓRIA DO XINGU	30% até 31/12/2026; 60% até 31/12/2027; 90% até 31/12/2028 e 100% até 31/12/2029

Compromisso de instalação de backhaul de fibra ótica: Faixa 3500 MHz Nacional e Regional. (Lotes B, C e D):

Construção de uma rede de transmissão de fibra ótica (backbone ou backhaul) nas sedes municipais atribuídas constantes dos anexos XV e XVIII. Uma sede municipal será considerada atendida mediante implantação de infraestrutura de transporte de fibra ótica, com capacidade mínima de 01 (um) Gbps fim a fim quando se tratar de município com população inferior a 20 (vinte) mil habitantes ou 10 (dez) Gbps fim a fim quando se tratar de municípios com população superior a 20 (vinte) mil habitantes.

Um município será considerado atendido mediante implantação de infraestrutura de transporte de fibra ótica, com capacidade mínima de 01 (um) Gbps fim a fim quando se tratar de município com população inferior a 20 (vinte) mil habitantes ou 10 (dez) Gbps fim a fim quando se tratar de municípios com população superior a 20 (vinte) mil habitantes.

Cronograma Geral do compromisso de instalação de backhaul de fibra ótica Faixa 3500 MHz Nacional e Regional. (Lotes B, C e D)

- a) até 31/12/2023 atender pelo menos 40% dos municípios dispostos no anexo XV => 202 Municípios (conforme distribuição por proponente vencedora). Subtotal = 202 Municípios;
- b) até 31/12/2024 atender pelo menos 70% dos municípios dispostos no anexo XV => 150 Municípios (conforme distribuição por proponente vencedora). Subtotal = 352 Municípios;
- c) até 31/12/2025 atender 100% dos municípios dispostos no anexo XV => 151 Municípios (conforme distribuição por proponente vencedora). Subtotal = 503 Municípios;
- d) até 31/12/2026 atender 100% dos municípios adicionais (decorrentes do ágio) dispostos no anexo XVIII. => 27 Municípios (conforme distribuição por proponente vencedora).
- Total Geral = 530 Municípios

Compromisso de instalação de backhaul de fibra ótica

Faixa de 3,5 GHz. Lotes B, C e D.

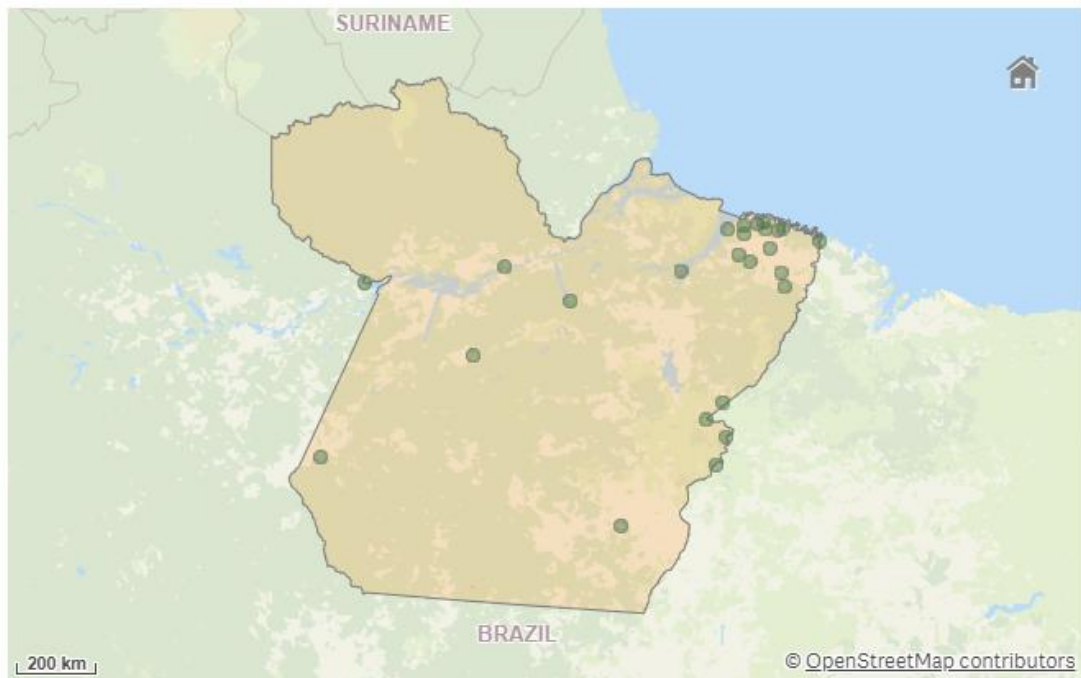

Municípios a serem atendidos no comp. de instalação de backhaul

Municípios

25

Operadora	UF	Município	Backhaul Dist. (Km)	Pop. do município	Prazo
SERCOMTEL	PA	ABEL FIGUEIREDO	25	7.486	40% até 31/12/2023; 70% até 31/12/2024 e 100% até 31/12/2025

TIM	PA	BONITO	26	16.530	40% até 31/12/2023; 70% até 31/12/2024 e 100% até 31/12/2025
CLARO	PA	BUJARU	41	29.427	40% até 31/12/2023; 70% até 31/12/2024 e 100% até 31/12/2025.
CLARO	PA	COLARES	42	12.131	40% até 31/12/2023; 70% até 31/12/2024 e 100% até 31/12/2025.
TIM	PA	CUMARU DO NORTE	95	13.761	40% até 31/12/2023; 70% até 31/12/2024 e 100% até 31/12/2025
TIM	PA	FARO	77	7.070	40% até 31/12/2023; 70% até 31/12/2024 e 100% até 31/12/2025
CLARO	PA	GARRAFÃO DO NORTE	26	26.111	40% até 31/12/2023; 70% até 31/12/2024 e 100% até 31/12/2025.
TELEFÔNICA	PA	JACAREACANGA	274	7.590	100% até 31/12/2026
CLARO	PA	LIMOEIRO DO AJURU	53	29.282	40% até 31/12/2023; 70% até 31/12/2024 e 100% até 31/12/2025.
CLARO	PA	MAGALHÃES BARATA	67	8.573	40% até 31/12/2023; 70% até 31/12/2024 e 100% até 31/12/2025.
CLARO	PA	MARACANÃ	49	29.516	40% até 31/12/2023; 70% até 31/12/2024 e 100% até 31/12/2025.
CLARO	PA	NOVA ESPERANÇA DO PIRIÁ	46	21.444	40% até 31/12/2023; 70% até 31/12/2024 e 100% até 31/12/2025.
TELEFÔNICA	PA	PALESTINA DO PARÁ	15	7.582	40% até 31/12/2023; 70% até 31/12/2024 e 100% até 31/12/2025
TIM	PA	PLACAS	63	31.659	40% até 31/12/2023; 70% até 31/12/2024 e 100% até 31/12/2025
TIM	PA	PRAINHA	127	29.846	40% até 31/12/2023; 70% até 31/12/2024 e 100% até 31/12/2025
SERCOMTEL	PA	PRIMAVERA	15	10.857	40% até 31/12/2023; 70% até 31/12/2024 e 100% até 31/12/2025
SERCOMTEL	PA	QUATIPURU	44	13.702	40% até 31/12/2023; 70% até 31/12/2024 e 100% até 31/12/2025
CLARO	PA	SANTARÉM NOVO	42	6.753	40% até 31/12/2023; 70% até 31/12/2024 e 100% até 31/12/2025.

CLARO	PA	SÃO DOMINGOS DO CAPIM	58	32.139	40% até 31/12/2023; 70% até 31/12/2024 e 100% até 31/12/2025.
CLARO	PA	SÃO GERALDO DO ARAGUAIA	4	24.705	40% até 31/12/2023; 70% até 31/12/2024 e 100% até 31/12/2025.
SERCOMTEL	PA	SÃO JOÃO DA PONTA	29	6.217	40% até 31/12/2023; 70% até 31/12/2024 e 100% até 31/12/2025
SERCOMTEL	PA	SÃO JOÃO DO ARAGUAIA	28	14.051	40% até 31/12/2023; 70% até 31/12/2024 e 100% até 31/12/2025
CLARO	PA	SENADOR JOSÉ PORFÍRIO	150	11.480	40% até 31/12/2023; 70% até 31/12/2024 e 100% até 31/12/2025.
SERCOMTEL	PA	TERRA ALTA	30	11.847	40% até 31/12/2023; 70% até 31/12/2024 e 100% até 31/12/2025
CLARO	PA	UISEU	98	61.751	40% até 31/12/2023; 70% até 31/12/2024 e 100% até 31/12/2025.



Agência Nacional de Telecomunicações